沪指四连阳 创业板上周跌去1.92%

市场分化加剧 实质性利好出台

杨晓春

上周上证指数周涨幅2.75%，沪深300周涨幅1.98%，作为对比，深指和创业板指数周跌幅为0.28%和1.92%，最惨的是科创板，科创50指数周跌幅甚至达到了2.53%。虽然大盘探底回升，上证也是站上了2900点，但是结构分化还是比较大。拿对了股票，可能账户已经回到了3000点的时候，没拿对股票，账户甚至可能已经跌到了2500点，可谓是冰火两重天了。

上周的护盘资金，狂拉以中国石油为代表的中字头、房地产与国有四大银行。上周五，让大盘尾盘翘尾并最终勉强飘红0.14%。而当天创业板却大跌2.23%，北证50也大跌2.40%，深证成指中阴下跌1.06%，中证1000也下跌0.87%；市场的信心脆弱，一涨就有人跑路。特殊时期，护盘资金主要任务在于先救指数，而板块轮动表现很差。

首先，这个周末的消息面，继续为A股反弹加油添柴。一是，1月28日，证监会突然公布两条重磅利好：全面暂停限售股出借；将转融券市场化约定申报由实时可用调整为次日可用，对融券效率进行限制。两条利好分别于1月29日和3月18日开始实施。两条消息无疑将会对空头带来极大的震慑，投资者终于等来管理层释放的实质性利好。

二是，暖风继续吹向房地产方向，房地产经济在中国经济中的地位与作用，在相当长时间内的确非常重要，而且也会拉动一个很长的产业链。

技术面上看，上周五市场收出了一根带有上影线的小阳线，同时量能维系得还不错，没有明显的放量。截至目前，上证指数已经收出了四连阳，这是一种非常强势的上攻形态。当然，虽然目前还只是反弹，但是这一波开始的力度还是比较大的。从当前的情况来看，市场面临着窄幅调整，因为有获利盘回吐的需求。另一方面，目前市场从技术形态上来看，也运行到了一个比较重要的压力点位，所以在这个点位需要进行筹码的消化。

分类广告

广告热线：0551-62860702 15395123255

诚招各地市合作代理商或渠道销售人员，利润丰厚！

温馨提示：交易双方认真核实对方有效证件，并互存复印件，本栏目所刊广告不作为任何法律依据，由发布的信息所引起的任何纠纷本栏目不承担任何法律责任

拍卖公告

受委托，我公司定于2024年2月20日15时整在铜陵市公共资源交易中心网站网络竞价平台对下列标的进行公开拍卖，现公告如下：

一、拍卖标的：铜陵职业技术学院委托的拟处置资产涉及的报废资产。标的物以现场现状为准。拍卖参考价：6.3万元，竞买保证金：1万元。

二、标的展示时间及地点：2024年2月17日-19日，标的所在地。

三、报名及竞买保证金到账截止时间：2024年2月19日16时前。

四、注意事项：此项目为在线竞价项目，竞买人须在报名截止时间前完成网上注册登记并自行确认保证金到账后，携带相关资料来我公司办理确认手续后方能参与本项目竞价。本场拍卖会具体事项详见《竞买须知》。

五、联系方式：魏经理 13605620167 0562-2809888

本公告内容已于2024年1月26日在铜陵市公共资源交易中心网站发布。

铜陵市嘉合拍卖有限责任公司

2024年1月26日

关于安徽科创工程项目管理有限公司承接洽水路、关井路建设工程监理项目负责人变更的公示

安徽科创工程项目管理有限公司承揽的洽水路、关井路建设工程监理项目，因原项目负责人阮宝同志监理的长丰县五七干校、鸟岛文化旅游综合开发项目已竣工验收一年多时间，业主不同意项目消项，只能办理洽水路项目的施工许可证，无法办理关井路建设工程的施工许可证，故我公司申请关井路项目总监变更为江伟同志，经我单位审核，同意变更。

现将变更前项目负责人及变更后项目负责人相关信息予以公示。公示期至2024年1月31日。公示期内，任何单位和个人对公示信息存在异议的，均可向我单位反映。

（联系电话：13866105654） （联系邮箱：422482508@qq.com）

建设单位：合肥东虹建设发展有限公司、肥东县重点工程建设管理中心（代建）

2024年1月26日

变更前项目负责人	执业资格及证书编号	完成业绩1	完成业绩2	完成业绩3	其他
阮宝	注册监理工程师34005620	/	/	/	/
变更后项目负责人	执业资格及证书编号	完成业绩1	完成业绩2	完成业绩3	其他
江伟	注册监理工程师34009568	/	/	/	/

庐江县双福路（合铜公路-城西大道）工程项目经理变更的公示

安徽虹达道路桥梁工程有限公司承接的庐江县双福路（合铜公路-城西大道）工程项目，因原项目经理自身原因辞职，现申请变更项目经理，经我单位审核，同意变更。

现将变更项目经理相关信息予以公示。公示期2024年1月23日至2024年1月30日。公示期内，任何单位和个人对公示信息存在异议的，均可向我单位反映。

（联系电话：15375390955） （联系邮箱：391559086@qq.com）

庐江县重点工程建设管理中心

变更前项目经理	执业资格及证书编号	完成业绩1	完成业绩2	其他
丁波	市政公用工程一级建造师皖1342019202000557	/	/	/
变更后项目经理	执业资格及证书编号	完成业绩1	完成业绩2	其他
王冬冬	市政公用工程一级建造师皖1342021202203658	/	/	/

减资公告

经安徽汉莎软装设计有限公司股东会决议：本公司注册资本从500万元减至10万元。债权人自即日起45日内，有权要求本公司清偿债务或者提供相应的担保。

减资公告

安徽银石投资有限公司（统一社会信用代码为91340100591449335W）经经营需要拟向公司登记机关申请减少公司注册资本，由5000万元人民币减少至3000万元人民币，请债权人于见报之日起45天内向本公司提出清偿债务或提供相应的担保请求，特此公告。

减资公告

合肥悦享制冷设备有限公司（统一社会信用代码为91340100MA2RL0MJ5H）经经营需要拟向公司登记机关申请减少公司注册资本，由200万元人民币减少至10万元人民币，请债权人于见报之日起45天内向本公司提出清偿债务或提供相应的担保请求，特此公告。

减资公告

金寨石右材工艺品有限公司（统一社会信用代码为91341524598668450P）经经营需要拟向公司登记机关申请减少公司注册资本，由500万元人民币减少至100万元人民币，请债权人于见报之日起45天内向本公司提出清偿债务或提供相应的担保请求，特此公告。

减资公告

金寨宾朋建筑劳务有限公司（统一社会信用代码为91341524MA2UNYBA81）经经营需要拟向公司登记机关申请减少公司注册资本，由100万元人民币减少至10万元人民币，请债权人于见报之日起45天内向本公司提出清偿债务或提供相应的担保请求，特此公告。

减资公告

安徽银石装饰工程有限公司（统一社会信用代码为91340100077203407）经经营需要拟向公司登记机关申请减少公司注册资本，由1000万元人民币减少至20万元人民币，请债权人于见报之日起45天内向本公司提出清偿债务或提供相应的担保请求，特此公告。

减资公告

安徽鑫美林建筑工程有限公司（统一社会信用代码为91341524MA2UT00143）经经营需要拟向公司登记机关申请减少公司注册资本，由1000万元人民币减少至20万元人民币，请债权人于见报之日起45天内向本公司提出清偿债务或提供相应的担保请求，特此公告。

减资公告

滁州东柳商贸有限公司（统一社会信用代码为91341124MA2TRUGF04）经经营需要拟向公司登记机关申请减少公司注册资本，由500万元人民币减少至10万元人民币，请债权人于见报之日起45天内向本公司提出清偿债务或提供相应的担保请求，特此公告。

减资公告

安徽省政桓商贸有限公司（统一社会信用代码：91340404MA2W5HKY9N）遗失法人章编号3404040108883、公章编号3404040108884、财务专用章编号3404040108885、发票章编号3404040108886，合同专用章，声明作废。

●肥西县翎泓家政服务有限公司芯片公章遗失，编号：3401230176824声明作废。

减资公告

合肥徽琛堂电子商务有限公司（统一社会信用代码：91340111MA8P96U886G）因经营需要，经股东决定向公司登记机关申请减少注册资本，由人民币100万圆整减少至1万圆整，请债权人于本公告见报之日起45日内向本公司提出清偿债务或提供相应的担保请求，特此公告。

减资公告

安徽羿沐商贸有限公司（统一社会信用代码：91340111MA8P62UX30）因经营需要，经股东决定向公司登记机关申请减少注册资本，由人民币500万圆整减少至5000圆整，请债权人于本公告见报之日起45日内向本公司提出清偿债务或提供相应的担保请求，特此公告。

减资公告

合肥欣牧实验器材有限公司（统一社会信用代码：91340111MA2TB7LL1Y）因经营需要，经股东会决议向公司登记机关申请减少注册资本，由人民币100万圆整减少至10万圆整，请债权人自本公告见报起45日内向本公司提出清偿债务或提供相应的担保请求，特此公告。

减资公告

合肥垚筑建筑劳务有限公司（统一社会信用代码：91340111MA2WBC9J54）因经营需要，经股东会决议向公司登记机关申请减少注册资本，由人民币100万元整减少至10万元整，请债权人自本公告见报起45日内向本公司提出清偿债务或提供相应的担保请求，特此公告。

减资公告

合肥年志少教育咨询有限公司（统一社会信用代码：91340103MA8QA73C6B）因公司经营需要，经股东会决定拟向登记机关申请减少注册资本，由人民币5万圆整减少至1万圆整，请债权人自本公告见报起45日内向本公司提出清偿债务或提供相应的担 保请求，特此公告。

减资公告

安徽星惠房地产营销策划有限公司（统一社会信用代码：91340100MA2UBP3J0H）因公司 经营需要，经股东会决定拟向登记机关申请减少注册资本，由人民币5万圆整减少至1万圆整，请债权人自本公告见报起45日内向本公司提出清偿债务或提供相应的担 保请求，特此公告。

减资公告

六安市庆潇装饰有限公司（统一社会信用代码：91341503MA8N538T6E）因公司 经营需要，经股东会决定拟向登记机关申请减少注册资本，由人民币100万圆整减少至1万圆整，请债权人自本公告见报起45日内向本公司提出清偿债务或提供相应的担 保请求，特此公告。

减资公告

安徽渠升文化传媒有限公司（统一社会信用代码：91340111MA2T46734F）因公司经营需要，经股东会决议拟向登记机关申请减少注册资本，由人民币500万圆整减少至50万圆整，请债权人自本公告见报起45日内向本公司提出清偿债务或提供相应的担保请求，特此公告。

减资公告

安徽弘富汽车服务有限公司（统一社会信用代码：91340100078703089）因公司经营需要，经股东会决议拟向登记机关申请减少注册资本，由人民币500万圆整减少至10万圆整，请债权人自本公告见报起45日内向本公司提出清偿债务或提供相应的担保请求，特此公告。

减资公告

金寨瑞禾商贸有限公司（统一社会信用代码为91341524343927158I）经经营需要拟向公司登记机关申请减少公司注册资本，由1000万元人民币减少至5万元人民币，请债权人于见报之日起45天内向本公司提出清偿债务或提供相应的担保请求，特此公告。

减资公告

安徽国轩建筑工程有限公司（统一社会信用代码为91340104MA8LM45T06）经经营需要拟向公司登记机关申请减少公司注册资本，由800万元人民币减少至20万元人民币，请债权人于见报之日起45天内向本公司提出清偿债务或提供相应的担保请求，特此公告。

减资公告

安徽颯照公路工程有限责任公司（统一社会信用代码：91340122MA2WRXU754）经经营需要，经股东会决议向公司登记机关申请减少注册资本，由人民币500万圆整减少至10万圆整，请债权人自本公告见报起45日内向本公司提出清偿债务或提供相应的担保请求，特此公告。

减资公告

安徽省久福石材装饰有限责任公司（统一社会信用代码为91340100688137759XF）经经营需要拟向公司登记机关申请减少公司注册资本，由100万元人民币减少至47万元人民币，请债权人于见报之日起45天内向本公司提出清偿债务或提供相应的担保请求，特此公告。

●安徽省政桓商贸有限公司（统一社会信用代码：91340404MA2W5HKY9N）遗失法人章编号3404040108883、公章编号3404040108884、财务专用章编号3404040108885、发票章编号3404040108886，合同专用章，声明作废。

●肥西县翎泓家政服务有限公司芯片公章遗失，编号：3401230176824声明作废。

遗失声明

安徽辛和园农业发展有限公司以下卡券声明作废！信息如下：

阳澄湖牌大闸蟹一帆风顺488型卡券15张：300048811746-300048811747、300048811788-300048811789、300048816408、300048816446-300048816455；

阳澄湖牌大闸蟹真情永伴538型卡券60张：300053810531-300053810550、300053812181、300053812341-300053812342、300053817213、300053817223、300053817313-300053817332、300053820846-300053820855、300053820888-300053820892；

阳澄湖牌大闸蟹春华秋实668型卡券49张：300066814001-300066814010、300066814012-300066814018、300066814020、300066814116-300066814130、300066815051-300066815052、300066815095-300066815102、300066822913、300066822955-300066822956、300066823340-300066823342；

阳澄湖牌大闸蟹幸福安康788型卡券28张：300078811600、300078811816-300078812132、300078820170-300078820179；

阳澄湖牌大闸蟹财源广进888型卡券206张：300088815601-300088815620、300088815701-300088815750、300088816386-300088816387、300088816443、300088816479-300088816480、300088816533-300088816542、300088816832、300088816961-300088816962、300088827032、300088827040-300088827042、300088827063-300088827083、300088827139-300088827140、300088827164、300088827183、300088827243、300088827245、300088833655、300088833839、300088833841、300088833843、300088833845-300088833846、300088833848、300088833993-300088834002、300088834090、300088834125、300088834175-300088834179、300088834320-300088834321、300088846011、300088846015-300088846016、300088846224、300088846308-300046345、300088846356；

阳澄湖牌大闸蟹金榜题名1188型卡券89张：300118810856-300118810870、300118811378、300118811460、300118811498、300118811721-300118811722、300118811922、300118816892-300118816900、300118820072-300118820081、300118820130-300118820136、300118820339-300118820358、300118824806-300118824825、300118824913、300118825051；

阳澄湖牌大闸蟹欣向荣1288型卡券102张：300128811201-300128811220、300128811316-300128811330、300128811616、300128811989、300128817021、300128817271-300128817290、300128817371-300128817390、300128817562、300128823217-300128823218、300128823220、300128823261-300128823270、300128823581-300128823590；

阳澄湖牌大闸蟹蒸蒸日上1688型209张：300168812401-300168812410、300168812453-300168812460、300168812501-300168812530、300168812581、300168812661-300168812760、300168813221-300168813230、300168813455-300168813456、300168821658-300168821667、300168821881-300168821882、300168822142-300168822158、300168822160、300168825748-300168825749、300168825752-300168825753、300168825755、300168825893-300168825894、300168826219-300168826228、300168835694；

阳澄湖牌大闸蟹锦绣前程2188型卡券100张：300218806101-300218806110、300218806191-300218806200、300218806494、300218806496-300218806547-300218806556、300218806773-300218806800、300218809745-300021880974 9、300218809776-300218809779、300218809941、300218812503-300218812522、300218815220-300218815229；

阳澄湖牌大闸蟹大吉大利2888型卡券37张：300288805136-300288805145、300288807314、300288807536-300288807545、300288807589、300288807594-300288807598、300288811326-300288811335；

阳澄湖牌大闸蟹喜天同庆3888型卡券1张：300388804659，声明作废

2024年1月25日

遗失声明

●安徽双景物业管理有限公司（公章、财务章、法人（钱明泉）章）印鉴卡遗失，声明作废。

●安徽松旭建设工程有限公司安庆分公司91340805MA2UGCDQ3D，财务专用章（编码：3408050100080），法人章袁良军（编码：3408050100523）丢失，声明作废。

●合肥市昶照种植家庭农场公章遗失，编号：3401230133302声明作废。

●安徽普尹建筑工程有限公司（社会统一信用代码：91341302MA2WUJPT1C）公章遗失，声明作废。

●江长女残疾证（证号：342829194507230024X71）遗失，声明作废。

●朱宏强于20241月25日不慎遗失身份证，证号：340421200402152 41x，本人已申领新证，此证已失效，特此声明。

●龙飞遗失阜阳市太和明月江南房地产开发有限公司开具的购房定金收款收据一张，房号：太和明月江南62幢1单元1302号房，收据号码：0001893（开票日期：2021年5月21日，金额：166000元）；现特此声明。

●安徽浩竣建筑劳务有限公司（统一社会信用代码：91340802MA8QM6FH68）不慎遗失公章（代码3408020169997）现声明作废。

●本人王恒遗失新银河电子商城内票据，编号分别为73624、130430、216924，声明作废。

●安徽汇慧食品配送有限公司合肥分公司食品经营许可证正本遗失，编号：JY13401020106432声明作废。

●安徽传世奇辅文化有限公司公章，财务章，法人（田明晴）章，发票章，合同章遗失，声明作废。

●界首市宏达汽车运输有限公司车号：皖KUW32挂、皖KRJ99挂中华人民共和国道路运输证正、副证遗失，声明作废。

●安徽徽仪文化传媒有限公司财务章丢失，声明作废。

●安徽成瑞物流有限公司皖A5S23重型自卸半挂车机动车登记证书和牌照遗失，现登报声明作废。

●合肥市蜀山区索阅百货商行92340104MA2WEFGB9N防伪芯片（公章、财务章、法人章）丢失，声明作废。

●安徽绿亿种业有限公司，税号：91340100754876551T，法人章（张保刚，编号：340131011279 7）丢失，声明作废。

●六安万家优选生活超市有限公司公章，法人章登报挂失，声明作废。

●合肥科卓建筑劳务有限公司（91340102MA8PXBE89X）公章、财务专用章、法人（刘承立）章，合同专用章、发票专用章遗失，声明作废。

●含山县环峰镇熠阳工程机械租赁经营部法人（裴磊）章丢失，声明作废。

●郝慧敏遗失身份证，身份证号码340822199207228***，声明作废。

●我是皖A82753车主王正好档案编号3401000723不慎丢失该车合肥市出租车管理合同，转让合同及使用合同共5本特此声明作废。

●安徽瀹昀信息科技有限公司公章丢失公章芯片章编码为3401210189103收，声明作废。

●安徽航世建筑工程有限公司，统一社会信用代码：91340225MA2NWRRH0Y；遗失合同章一枚，声明作废。

要闻解析

证监会放大招！今起实施 全面暂停限售股出借 强化融券监管

为贯彻以投资者为本的监管理念，加强对限售股出借的监管，证监会经充分论证评估，进一步优化了融券机制。具体包括：一是全面暂停限售股出借；二是将转融券市场化约定申报由实时可用调整为次日可用，对融券效率进行限制。因涉及系统调整等因素，第一项措施自1月29日起实施，第二项措施自3月18日起实施。

随后，上交所、深交所先后发布暂停战略投资者在承诺的持有期限内出借获配股票的通知。本通知实施前尚未了结的出借合约到期不得展期。本通知自2024年1月29日起施行。

此次证监会优化融券机制，主要体现以下监管意图：一是突出公平合理，制约机构在信息、工具运用方面的优势，给投资者更充足的时间消化市场信息。二是突出从严监管，进一步加强对限售股融券监管，坚决打击借融券之名行绕道减持、套现之实的违法违规行为。

香颂资本执行董事沈萌表示，暂停限售股用于融券业务，一方面是从法规制度上明确了此前模糊的操作空间，加强对相关业务的监管力度；另一方面也是变相减少融券卖出压力对当前市场信心的进一步冲击，稳定投资者的情绪。 第一财经

热股追踪

“聪明资金”爆买超120亿元 抢筹招商银行逾12亿元

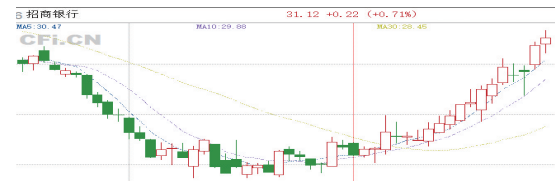

北向资金上周累计净买入121.02亿元，其中，沪股通合计净买入112.91亿元，深股通合计净买入8.11亿元。截至1月26日，北向本月合计净流出193.57亿元。从近一周活跃个股来看，招商银行、长江电力、华测检测获净买入规模居前，金额分别为12.77亿元、9.78亿元、7.8亿元；TCL中环、晶澳科技、中国石油遭净卖出规模居前，金额分别为10.1亿元、7.53亿元、6.57亿元。 中财

行情预测

本周证券市场热点前瞻

【重磅新闻】1月PMI数据将公布

1月31日，国家统计局将公布1月制造业采购经理指数（PMI）数据。

【资金面】本周将有19770亿元逆回购到期

本周，央行公开市场将有19770亿元逆回购到期，其中周一至周五分别到期1220亿元、4650亿元、4630亿元、4660亿元、4610亿元。

【解禁信息】逾570亿元市值限售股解禁
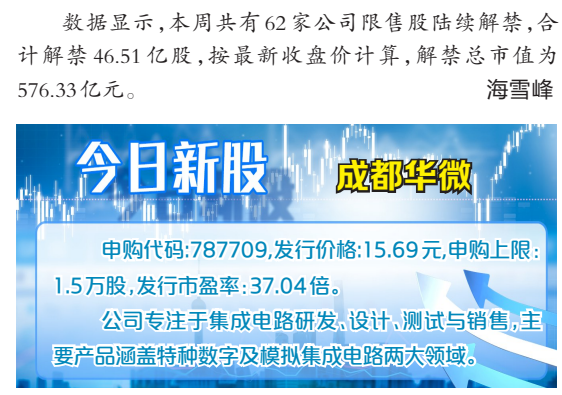
数据显示，本周共有62家公司限售股陆续解禁，合计解禁46.51亿股，按最新收盘价计算，解禁总市值为576.33亿元。 海雪峰