绝地大反攻！三大指数深V反弹全线收红

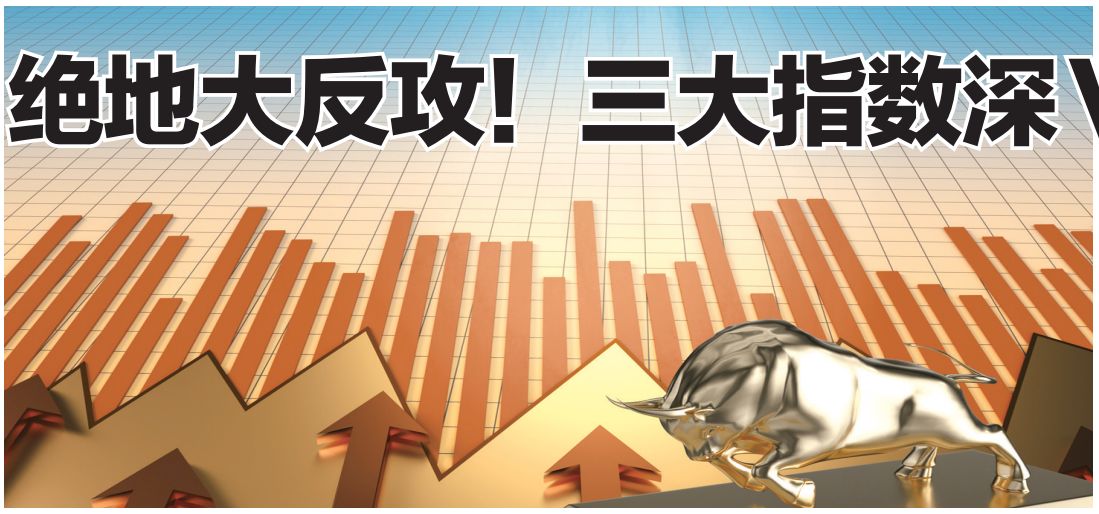

杨晓春

周三，指数震荡走低中，尾盘迎来跳水大跌，指数再创调整新低。而周四，沪深两市低开低走，盘中重心持续下行，沪指跌破2800点整数关口，而此后不断走低，最低触及2760点，已经跌回到2020年4月份位置。尾盘，权重股集体走强带动指数反弹，指数探底回升收复2800点。截至收盘，沪指涨0.43%，收报2845.78点；深证成指涨1%，收报8847.00点；创业板指涨1.93%，收报1732.36点。市场成交额大幅放大，沪深两市成交8648亿元，北向资金净卖出7.41亿元。

周三市场尾盘的跳水一度引发市场担忧，而盘后的消息面更是令市场恐慌。面对市场传言的某产品的平仓，还是妥妥的影响到了这两日指数的表现。在消息的传播蔓延下，市场恐慌情绪开始释放，周四指数上午大幅走低，跌破2800点后回到2020年初的水平位置，短期情绪达到阶段冰点。

指数在恐慌中大幅杀跌。但随着恐慌情绪的释放，指数也迎来了探底回升以及成交量的释放。原本下跌近70个点的沪指突然在下午两点左右开始拉升，而此时沪深300ETF出现大幅放量。下午2点20分，成交金额就达到惊人的127亿元，这个级别的成交金额只在2015年的超级震荡市中才出现过。上证50ETF也放出巨量，接近尾盘时，成交量超过100亿元，这也创下了2015年以来的新高。

周四市场整体上演绝地大反攻，其中沪指一度盘中跌超2%的背景下成功翻红，量能更是显著提升至8000亿元之上，整体而言，短线呈现出一定的止跌企稳迹象。不过需要注意的是，周四指数的拉升主要还是受权重股的带动，个股依旧是跌多涨少。故今日的走势更为关键，若在权重完成搭台后，题材小票能够顺利完成接力的话，市场的情绪有望进一步回暖，届时短线迎来一轮阶段性的反弹概率将进一步增加，反之若今日再度陷入分歧整理的话，本就孱弱的市场信心或将再遭打击。

概念题材

权重股迎集体大爆发

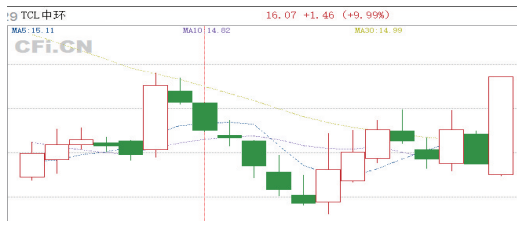

周四光伏板块再度领涨两市，其中TCL中环、中旗新材、福莱蒽特、爱旭股份、晶澳科技、清源股份、华控赛格等个股涨停，隆基绿能、通威股份、阳光电源等个股同样涨幅居前。光伏板块全天强势，对于盘面起到了明显的支撑作用。并且领涨个股多是板块中辨识度较高的权重标的，机构资金仓位回补的痕迹明显。作为市场的主线板块仍有望在后续市场中反复活跃。

个股层面来看，周四权重股集体走强，TCL中环罕见涨停，隆基绿能、北方华创、中国中免、爱美客涨超5%，中国移动、贵州茅台、中国平安、五粮液等涨超2%。这或与多只ETF出现资金加速进场有关。正所谓“权重搭台，小票唱戏”，在权重对于指数形成有力托举的背景下，也为短线赚钱新周期的开启奠定了良好的基础。可以在领涨方向中去寻找一些低位补涨机会。 海雪峰

龙虎榜

机构周四买入11股 1.74亿元抢筹晶澳科技

证券简称	日涨跌幅	机构净买入（万元）
晶澳科技	10.02%	17379.18
永达股份	9.98%	2724.90
恒信东方	20.02%	2712.61
中欣氟材	9.97%	2300.27
拓山重工	3.24%	1749.93
TCL中环	9.99%	1646.75
洪兴股份	-3.41%	1571.58
亚华电子	-4.10%	889.84
联特科技	17.06%	817.58
英力特	10.02%	154.71
*ST中期	-5.03%	43.73

公告速递

荣盛石化：控股股东拟10亿元~20亿元增持公司股份；

哈三联：2023年净利同比预增126%~166%；

天舟文化：拟3000万元~6000万元回购股份；

金冠电气：中标南方电网主网线路材料框架招标项目两个标包；

威迈斯：2023年净利同比预增55%~80%；

松原股份：2023年净利同比预增60.96%~77.91%；

南华期货：2023年净利同比预增54.43%~66.63%；

晶盛机电：预计2023年净利润同比增长50%~70%；

大丰实业：确认中标9760.2万元项目；

亨通光电：拟以自有资金1亿元~2亿元回购股份；

戴维医疗：2023年净利预增40%~60%。

第一财经

分类广告

广告热线：0551-62860702 15395123255

诚招各地市合作代理商或渠道销售人员，利润丰厚！

温馨提示：交易双方认真核实对方有效证件，并互存复印件，本栏目所刊广告不作为任何法律依据，由发布的信息所引起的任何纠纷本栏目不承担任何法律责任

拍卖公告

受委托，我公司定于2024年1月26日10时整在本公司拍卖厅对下列标的进行公开拍卖，现公告如下：

一、拍卖标的：铜陵市铜官区西湖镇人民政府处置拟拆除资产一批。标的物以现场现状为准。拍卖参考价：3100元，竞买保证金：1000元。

二、标的展示时间及地点：自公告之日起至2024年1月25日，标的所在地。

三、报名及竞买保证金到账截止时间：2024年1月25日16时前。

四、注意事项：请意向竞买人于报名截止时间前，携带有效身份证件及竞买保证金交款凭证到我公司办理竞买报名手续后，方可参与竞买。具体事项见本场拍卖会竞买文件。

五、联系方式：魏经理 13605621157 0562-2809888

铜陵市嘉合拍卖有限责任公司
2024年1月18日

颍上县“皆利变肉”肉牛产业振兴基础设施建设一期工程项目环境影响报告书征求意见稿公示

一、项目概况：项目位于颍上县江店孜镇新姜岳村，包含肉牛养殖基地和有机肥基地，计划年出栏肉牛10000头，年产有机肥5万吨，总投资13450万元。

二、征求意见稿的全文网络链接及查阅纸质报告书的方式和途径：征求意见稿全文已于颍上县政府信息公开网发布，全文网络链接https://www.ahys.gov.cn/xxgk/detail/65a77fa48866888e138b456c.htm。

三、公众提出意见的方式和途径：公众可通过在线提交、信函、电话、电子邮件等方式，向建设单位提交与建设项目环境影响有关的意见和建议。建设单位：颍上县农业农村局 联系人：王主任 联系电话：0558-4450341

四、征求公众意见的范围和起止时间：(1)征询对象：项目周边可能受到影响的居民、单位及其它利益相关者。(2)起止时间：自本公示发布之日起10个工作日内。

颍上县农业农村局
2024年1月18日

拍租公告

受委托，我公司定于2024年2月1日15：00时在临泉县土陂乡杨方村村民委员会2楼会议室举行拍租会，公告如下：

1、拍租标的：临泉县土陂乡杨方村大塘3年期租赁权，面积约230亩，起拍价6.9万元/年，竞租保证金1万元。

2、标的看样时间及方式：公告发布之日起至拍卖日前，标的所在地。

3、竞租人资格及要求：依法设立、有效存续的中华人民共和国境内企业法人及具有完全民事行为能力的自然人，均可申请参与竞拍；不接受联合申请。

4、竞租保证金缴纳时间及账户：有意竞买者须于2024年1月31日12:00前交纳保证金至指定账户并联系我公司办理竞买登记手续。

5、咨询电话：李经理19523668521

安徽沃尔德拍卖有限公司
2024年1月19日

减资公告

亳州市辉煌会计服务有限公司(统一社会信用代码：91341600355190472B)因公司经营需要，经股东会决议向公司登记机关申请减少注册资本，由60万元整减少至5万元整，请债权人自本公告见报起45日内向本公司提出清偿债务或提供相应的担保请求，特此公告。

减资公告

合肥爽酒要酒商贸有限责任公司(统一社会信用代码：91340111MA8PYGF68B)因公司经营需要，经股东会决议向公司登记机关申请减少注册资本，由100万元整减少至10万元整，请债权人自本公告见报起45日内向本公司提出清偿债务或提供相应的担保请求，特此公告。

减资公告

甲乙(合肥)工程科技有限公司(统一社会信用代码：91340111MA2RTT4U3C)因经营需要，经股东会决议向公司登记机关申请减少注册资本，由人民币500万圆整减少至5万圆整，请债权人自本公告见报起45日内向本公司提出清偿债务或提供相应的担保请求，特此公告。

减资公告

合肥酌酒商贸有限责任公司(统一社会信用代码：91340111MA8QY1KB0L)因公司经营需要，经股东会决议向公司登记机关申请减少注册资本，由180万元人民币减少至60万元人民币，请债权人于见报之日起45日内向本公司提出清偿债务或提供相应的担保请求。特此公告

减资公告

宿州固永商贸有限公司，(统一社会信用代码：91341302MA2TD7MG8B)经股东决定拟向公司登记机关申请减少注册资本，由180万元人民币减少至60万元人民币，请债权人于见报之日起45日内向本公司提出清偿债务或提供相应的担保请求。特此公告

减资公告

合肥锦晟水处理科技有限公司(统一社会信用代码：91340111MA2N54BN85)因公司经营需要，经股东会决定拟向登记机关申请减少注册资本，由人民币100万元整减少至10万元整，请债权人自本公告见报起45日内向本公司提出清偿债务或提供相应的担保请求，特此公告。

减资公告

宿州市环通商贸有限公司(91341302MA2W7AGX7M)经股东会决议，拟向公司登记机关申请减少注册资本，由100万元人民币减少至1万元人民币，自公告之日起45日内，向本公司提出清偿债务或提供相应的担保请求，特此公告。

减资公告

安徽一言为定文化科技有限公司(统一社会信用代码：91340104MA2UGN3X7U)因公司经营需要，经股东会决议拟向登记机关申请减少注册资本，由人民币1000万元整减少至30万元整，请债权人自本公告见报起45日内向本公司提出清偿债务或提供相应的担保请求，特此公告。

减资公告

安徽鼎勋管道工程有限公司(统一社会信用代码：91340122MA2UGDA390)拟向公司登记机关申请减少注册资本，注册资本由原来500万元人民币减少至50万元人民币，请相关债权人于本公告发布之日起45日内向本公司提出清偿债务或提供相应的担保要求。逾期公司将依法减资。特此公告。

减资公告

合肥亿力冷暖工程有限公司(统一社会信用代码：91340111MA2UFQ9G9H)因经营需要，经股东会决议向公司登记机关申请减少注册资本，由人民币209万圆整减少至50万圆整，请债权人自本公告见报起45日内向本公司提出清偿债务或提供相应的担保请求，特此公告。

减资公告

淮南市开山钻孔工程有限公司(统一社会信用代码：91340400MA2MQ53EXR)因经营需要，经股东会决议向公司登记机关申请减少注册资本，由人民币600万圆整减少至30万圆整，请债权人自本公告见报起45日内向本公司提出清偿债务或提供相应的担保请求，特此公告。

拍卖会公告

受委托，我公司将于2024年1月26日上午10时(延时除外)，在中拍平台举行网络拍卖会，现将有关事宜公告如下：

一、拍卖标的基本情况：位于淮南市田家庵区国庆街道前锋社区朝阳中路乾丰大厦105商业用房，面积272.29平方米，起拍价：700万元。详细信息请登录中拍平台查看标的介绍与《拍品清单》。

二、报名、交纳竞拍保证金时间：自公告之日起至2024年1月25日17时止；

三、展示时间：2024年1月24日和2024年1月25日两天；

四、联系电话：17775227577 陶经理

五、公司地址：淮南市田家庵区朝阳中路师范学院商住楼1号楼一单元2303室

六、注意事项：本次拍卖会竞买人须在中拍平台办理注册及竞拍登记手续，标的须交纳70万元竞拍保证金至淮南富伟拍卖有限公司，账号：3440711000188800026719，开户银行：交通银行淮南分行营业部，若竞买未成，十个工作日内办理退还保证金(不计息)。

七、标的物竞拍成功后买受人需向中拍平台支付软件使用费。

淮南富伟拍卖有限公司
2024年1月19日

减资公告

合肥育祥信息科技有限公司(统一社会信用代码：91340100394635243E)经股东会决定，拟向 公司登记机关申请减少注册资本，由原注册资本50万元人民币减少至10万元人民币。请债权人自本公告之日起45日内向本公司提出债务清偿或提供相应担保的请求，特此公告。

减资公告

六安忆林房地产服务有限公司(统一社会信用代码：91341502MA2W2UY5XY)因公司经营需要，经股东会决定拟向登记机关申请减少注册资本，由人民币200万元整减少至6万元整，请债权人自本公告见报起45日内向本公司提出清偿债务或提供相应的担保请求，特此公告。

减资公告

安徽省西煤采煤机械股份有限公司(统一社会信用代码：91340400687516550)因公司经营需要，经股东会决议拟向登记机关申请减少注册资本，由人民币5000万元整减少至500万元整，请债权人自本公告见报起45日内向本公司提出清偿债务或提供相应的担保请求，特此公告。

减资公告

合肥度衡测绘科技有限公司(统一社会信用代码：91340100083676523 9)因公司经营需要，经股东会决议向公司登记机关申请减少注册资本，由500万元整减少至50万元整，请债权人自本公告见报起45日内向本公司提出清偿债务或提供相应的担保请求，特此公告。

减资公告

安徽上美恒纳米材料有限公司(统一社会信用代码：91340121MA2U1UTMXX)因公司经营需要，经股东会决议拟向登记机关申请减少注册资本，由人民币500万圆整减少至10万圆整，请债权人自本公告见报起45日内向本公司提出清偿债务或提供相应的担保请求，特此公告。

减资公告

安徽毓一堂药业有限公司(统一社会信用代码：91341600MA2WJDJD6T)因经营需要，经股东会决议向公司登记机关申请减少注册资本，由人民币500万圆整减少至50万圆整，请债权人自本公告见报起45日内向本公司提出清偿债务或提供相应的担保请求，特此公告。

减资公告

安徽裕梁建筑劳务有限公司(统一社会信用代码：91340100MA2NHLHQ29)因公司经营需要，经股东会决议向公司登记机关申请减少注册资本，由200000万元整减少至980万元整，请债权人自本公告见报起45日内向本公司提出清偿债务或提供相应的担保请求，特此公告。

减资公告

宿州斌鸿建材销售有限公司(统一社会信用代码：91341300MA8PPPU18F)经股东会决议，拟向公司登记机关申请减少注册资本，由800万元人民币减少至1万元人民币，请债权人自本公告见报起45日内，向本公司提出清偿债务或提供相应的担保请求，特此公告。

减资公告

宿州市庆鹏土石方工程有限公司(统一社会信用代码：91341302MA2TGT644X)经股东会决议，拟向公司登记机关申请减少注册资本，由1000万元人民币减少至1万元人民币，请债权人自本公告见报起45日内，向本公司提出清偿债务或提供相应的担保请求，特此公告。

召开临时股东会通知

长兴捷陆科技有限公司依据公司章程召开临时股东会会议，通知全体股东出席2024年3月21日14:00时在浙江省湖州市吴兴区红旗路103号文创中心B幢4楼会议室召开的临时股东会会议。会议议题：一、关于长兴捷陆科技有限公司解散的决议。二、关于长兴捷陆科技有限公司清算组的决议。请您根据本通知按时参加会议或委托他人代表参加会议，特此通知。

长兴捷陆科技有限公司

寿县状元学府人防设施公示

寿县城投房地产开发有限公司(统一社会信用代码：91341522168206660045)属寿县国有投资企业。根据《中华人民共和国防空法》以及国家关于人防的规定，人防工程产权属于国家。寿县状元学府小区为我公司投资开发项目，人防车位分小区公共配套设施，现经公司研究决定，状元学府小区人防车位如若出租，出租收益归全体业主所有，仅用于人防部分管理维护，我公司承诺不获取任何收益。后期若淮河动办(2023)38号《关于推进人防工程产权制度改革的实施意见》(试行)文件，我县出台相关具体实施方案，我公司将按照上述文件精神执行，将工程使用权、收益权无偿移交相关国有全资企业。特此公告。

声明

有阜南县母子岗路口手机通讯店，渠道编码：120018191，信用押金5000元，有价卡押金4000元，设备押金300元，现押金收据遗失，声明作废，特此声明。

声明人：阜南县母子岗路口手机通讯店

声明

吕涛，信用押金15000元，有价卡押金3000元，设备押金300元，现押金收据遗失，声明作废，特此声明。

声明人：吕涛

声明

春报，信用押金12000元，有价卡押金3000元，现押金收据遗失，声明作废，特此声明。

声明人：春报

减资公告

安徽鑫实医疗器械销售有限公司(统一社会信用代码：91340403MA2UJXQS8G)因经营需要，经股东会决议向公司登记机关申请减少注册资本，由人民币1100万圆整减少至500万圆整，请债权人自本公告见报起45日内向本公司提出清偿债务或提供相应的担保请求，特此公告。

遗失声明

●合肥烨碧商贸有限公司91340122MA2W0RFW0P 原法人章(史建敏印)不慎遗失，现声明作废。

●安徽展合电子商务有限公司(91340111MA2REXAA72)财务专用章、法人(刘智慧)章遗失，声明作废。

●安徽军胜工程机械租赁有限公司公章(编码：3401110420251)遗失，声明作废。

●合肥固好智能环保科技有限公司财务专用章遗失，声明作废。

●安徽风客酒店管理有限公司公章、财务专用章、法人(毕涟)章遗失，声明作废。

●安徽橙丰汇嘉电子科技有限公司公章和财务章遗失，声明作废。

●安徽俊邦建筑工程有限公司91340100096165191C公章、财务章、法人章遗失，声明作废。

●安徽博裕幕墙材料有限公司公章遗失，声明作废。

●合肥市蜀山区其顺酒吧(食品经营许可证)正本遗失，编号：JY23401041026638声明作废。

●合肥市蜀山区中瑞电子产品经营部公章、财务章、法人章遗失，声明作废。

●田家庵区基华食品店遗失营业执照副本，统一社会信用代码92340403MA2N4CN29X，声明作废。

●宿州市圣凯机械租赁有限公司(统一社会信用代码：91341392MA2UQX3J4W)公司不慎遗失公章一枚，声明作废。

●淮南首满柱运输有限公司遗失公章(3404020106820)、财务专用章(3404020106821)、法人章王少保(3404030231539)，声明作废。

●六安益苗科技有限公司合同专用章，声明作废。

●合肥庐阳区新亮点照像冲印部公章遗失，声明作废。

●合肥庐鑫建筑工程有限公司(公章，法人(陶训刚)章，财务章)缴销卡丢失，声明作废。

●安徽铭宇门窗有限公司遗失法人章王冬梅(3404030274214)，声明作废。

●皖A34G39车辆行驶证登记证书，皖A7D813登记证书遗失，声明作废。

●合肥玉琢工程机械有限公司91340122MA2RQE8KX3遗失公章，声明作废。

●合肥徽锦天下健康管理有限公司法人(蔡锦勇)章遗失，声明作废。

●经营者刘圣贤丢失编号为：CY34019120200020的小餐饮卡，现声明作废。

●周木元残疾证(证号:34282919560825101944)遗失，声明作废。

●张籽硕出生医学证明遗失，出生证编号U340435936声明作废。

●皖AG8953车辆行驶证遗失，声明作废。

●合肥市蜀山区满天红餐饮店食品经营许可证正副本遗失，编号：JY23401040091617声明作废。

●淮南鸿业运输有限公司皖D68358黄，道路运输证遗失，证号：340402205089声明作废。