A股缩量反弹重返3000点大关

杨晓春

周一大幅探底回升下，市场短期迎来止跌。而周二两市则是小幅低开，随后盘中震荡，并于周一收盘位置上下窄幅震荡。午后，房地产板块一度发力，指数震荡中迎来上行，尾盘消费以及券商的发力下再度冲高，但随后回落。截至收盘，沪指涨0.4%，收报3003.44点，收复3000点大关；深证成指跌0.08%，收报9625.26点；创业板指跌0.62%，收报1903.87点。市场成交额不足8000亿元，仅有7875亿元，北向资金净卖出50亿元。

三大指数涨跌不一，其中沪指相对较强，重新站上了3000点大关。就短线角度而言，先行留意5日均线即可，只要不将其有效跌破，震荡走高反弹格局或有望延续。但需注意的是，周二量能较之周一出现明显萎缩，跌破8000亿元。市场热点也显得较为散乱，资金大多各自为战。在此背景下后市先行关注两大重点：1.从成交额的角度而言，不足8000亿的量能是无法支撑起指数的连续反弹，后续的量能至少应该维持于8600亿之上；2.作为近期与指数共振度最高的方向，后续AI方向的强弱也将一定程度影响本轮指数反弹的延续性。

除了近期持续表现的TMT板块之外，周二房地产板块的表现令人眼前一亮，也是支撑市场当日表现的核心力量。房地产股集体走强，板块指数跳空高开高走，盘中放量涨逾3%。对于房地产板块，近期各路资本抄底房地产的新闻不绝于耳。周二房地产最大的看点是保利发展的回购。保利发展拟以10亿~20亿元回购股份。过去几年，保利发展神奇的规律不断，尤其是历次出台增持计划之际，既是公司股价的阶段低点，同样也是板块的阶段低点，并且随后保利发展和房地产板块都有显著的上涨行情。

周二市场一度跳水走低，盘中几乎逼近10月23日2923点年度低点，但随后券商板块力挽狂澜助力指数回升，并且大幅上涨超20个点，此举表明当前市场底部支撑或在逐步加强，尤其是估值历史低位以及多个周期底部投资价值凸显之下，不排除资金的蠢蠢欲动。

很明显，连续调整之后，目前市场底部震荡之际，韧性也在逐步增强。当前，A股市场估值处于历史低位，对于投资者来说，保持观望为主，如果指数再次出现波段回调，则仍是低吸的好时机。

概念题材

保利发展回购引领地产板块大涨

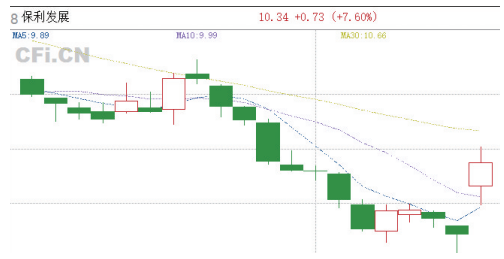

受到行业巨头保利发展巨额回购的刺激，地产板块迎久违反弹；中交地产、中迪投资、大龙地产、福星股份涨停。中信建投认为，11月二手房销售数据环比显著改善，其中一线城市改善最为明显，后续可重点关注优质一二线城市、改善产品占比高的头部央国企和改善型房企。但需注意的是，由于地产板块整体的基本面仍未能扭转，对于周二的上涨仍先以修复反抽看待，后续大概率呈现出局部性的个股机会为主。

周二短线题材炒作热度有所回暖，最为直观的体现便在于此前遭遇分歧的高位股迎来集体修复。其中南京商旅再度涨停11天8板，信雅达、惠发食品、天威视讯、圣龙股份等个股同样涨幅居前。一方面，随着指数的连续反弹，短线投机性炒作情绪有所修复；另一方面，周二趋势风格的AI概念陷入分歧，并且市场整体量能出现明显的萎缩，均促使活跃资金回流此前高位连板股方向。

海雪峰

龙虎榜

机构周二买入4股 2429万元抢筹因赛集团

证券简称	日涨跌幅	机构净买入（万元）
因赛集团	1.68%	2428.95
贝瑞基因	-9.92%	1236.54
五方光电	-3.91%	781.03
三态股份	2.94%	226.89

公告速递

中国核建：截至11月公司累计实现营业收入974.38亿元；

金龙汽车：10月以来获得政府补助合计约2.16亿元；

天富能源：董事长提议以2000万元~3000万元回购股份；

水发燃气：控股公司股权内部无偿划转；

光大嘉宝：签署征收补偿协议，补偿金额不低于1.72亿元；

东方电子：子公司中标4.06亿元国家电网采购项目；

天味食品：拟2400万元出售成都双流区相关资产；

石化油服：全资子公司中标13.89亿元工程项目。

第一财经

今日新股 宏盛华源
申购代码:780096,发行价格:1.7元,申购上限:20.05万股,发行市盈率:31.54倍。
公司主要从事输电线路铁塔的研发、生产和销售,产品为全系列电压等级的输电线路铁塔。

分类广告

广告热线：0551-62860702 15395123255

诚招各地市合作代理商或渠道销售人员，利润丰厚！

温馨提示：交易双方认真核实对方有效证件，并互存复印件，本栏目所刊广告不作为任何法律依据，由发布的信息所引起的任何纠纷本栏目不承担任何法律责任

网络竞价公告

受委托，我公司将于2023年12月20日上午10时在淮南市公共资源交易中心网(http://jy.ggzj.huainan.gov.cn/)举行网络竞价交易，现将有关事宜公告如下：

一、标的物基本情况：位于淮南市田区淮舜中路临路一层非住用房五年期租赁权，总面积约1100平方米。

二、标的物底价：人民币125万元。加价幅度1000元。

三、竞买人资格：依法设立、有效存续的境内企事业法人、其他组织和具有完全民事行为能力的自然人。

四、现场踏勘时间：2023年12月18日始至2023年12月19日17时止，竞买人须在该期限内自行了解标的的现状及相关要求，评估可能带来的利益和风险，掌握成交后相关的费用和相关的责任。

五、竞买保证金：

保证金金额	保证金汇款户名	开户行	账号
125000（壹拾贰万伍仟元整）	淮南市公共资源交易中心投标保证金托管专户	交通银行淮南开发区支行	834407158001888010 04604

竞买未成功的保证金成交公告发出五个工作日内原账户本息退还，竞得人合同签订生效开备案后五个工作日内本息退还。

六、注意事项：本项目采用网络报价，项目最高报价者为竞得人，最终成交结果以成交公告为准。

七、咨询电话：17775227577 联系人：陶经理

淮南富伟拍卖有限公司
2023年12月13日

更正公告

受委托，原定于2023年12月15日上午10时至2023年12月16日上午10时止拍卖的含山县烟关西路111号玉龙湖D幢2001号，3001号商业用房，现延期至2023年12月20日上午10时至2023年12月21日上午10时在淘宝网(https://zc-item.taobao.com/)以网络竞价的方式进行公开拍卖活动。更正内容详见淘宝网拍卖公告。

咨询电话：13605518016 赵经理

安徽省金桥拍卖有限责任公司
2023年12月12日

减资公告

合肥鸿鹄志体育健身有限公司(统一社会信用代码:91340103MA2UDN8Y0X)因经营需要，经股东会决议向公司登记机关申请减少注册资本，由人民币110万元整减少至40万元整，请债权人自本公告见报起45日内向本公司提出清偿债 务或提供相应的担保请求，特此公告。

减资公告

安徽中测空间信息技术有限公司(统一社会信用代码91340100678905911 4)经股东会决议，拟向公司登记机关申请减少注册资本，注册资本由800万元人民币减少至500万元人民币，请有关债权人自公告之日起45日内向本公司提出清偿债务或提供相应的担保请求。特此公告。

注销公告

宿州市天华商贸有限公司(注册号：342200230188 6)拟向公司登记机关申请注销登记，已于2023年11月20日成立清算组，清算组由武遵、王淑荣、张超组成，清算组负责人：武遵，请债权人于本公告发布之日起45日内向公司清算组申报债权。

王者之剑®
组织电子竞技游戏比赛
王者之剑®电竞大赛，王者之战！
深圳桃花山投资有限公司 13826593547

遗失声明

皖AF3672，皖A45696行驶证前后车牌遗失，声明作废。

皖AU566V，赣BC9558、皖AK879K登记证书前后车牌遗失，声明作废。

皖GQ7618，皖A7S728、皖A1W593登记证书前后车牌遗失，声明作废。

皖APF193，皖A47613登记证书前后车牌遗失，声明作废。

皖AL3Y72，皖AG4741登记证书前后车牌遗失，声明作废。

皖AC659Z，皖A2D725、皖A7H215行驶证登记证书前后车牌遗失，声明作废。

皖AD5227，皖AST278行驶证登记证书前后车牌遗失，声明作废。

皖AK5000，皖A34621、皖A299RH行驶证登记证书前后车牌遗失，声明作废。

皖A376XK，皖A1SW16、皖AN7F33行驶证登记证书前后车牌遗失，声明作废。

●经营者：张志红营业执照副本遗失，注册号：340108600084602声明作废。

●合肥联合思创信息科技有限公司，财务章，法人章遗失，声明作废！

●安庆市大观区东二巷社区社会组织联合会遗失中国银行安庆集贸路支行开户许可证一份，账号：185731008043核准号：J3680002925401，声明作废。

●合肥贝爱教育科技有限公司高新区分公司芯片财务专用章遗失，声明作废。

公告

合肥芯菲柔卫生用品有限公司(91340102MA8QAMP68K)：

本委受理彭庆明、夏先鑫诉你单位工资报酬等劳动人事争议一案(皖合瑶劳人仲案[2023]1817-1818号)，因与你个人无法联系，根据《劳动人事争议仲裁办案规则》第二十条的规定，向你个人公告送达应诉通知书、举证通知书及开庭通知书、申请书副本。自公告之日起经过三十日即视为送达，提出答辩和举证的期限为公告期满后十日内，并定于2024年1月23日下午2时30分在瑞海区民生中心大厦十楼开庭，无正当理由不到庭的，本委依法缺席裁决。 联系电话：0551-64496478。

特此公告。

合肥市瑶海区劳动人事争议仲裁委员会
2023年12月12日

公告

合肥新勋供应链管理有限公司(91340102MA8NXUU3XH)：

本委受理李雪梅诉你单位确认劳动关系等劳动人事争议一案(皖合瑶劳人仲案[2023]1836号)，因与你个人无法联系，根据《劳动人事争议仲裁办案规则》第二十条的规定，向你个人公告送达应诉通知书、举证通知书及开庭通知书、申请书副本。自公告之日起经过三十日即视为送达，提出答辩和举证的期限为公告期满后十日内，并定于2024年1月24日下午2时30分在瑶海区民生中心大厦十楼开庭，无正当理由不到庭的，本委依法缺席裁决。联系电话：0551-64496478。

特此公告。

合肥市瑶海区劳动人事争议仲裁委员会
2023年12月12日

公告

合肥沛组果商贸有限公司(91340102MA2W2RLAXU)；梁程程(340123199404302611)：

本委受理江亮诉你单位工资报酬、补偿金等劳动人事争议一案(皖合瑶劳人仲案[2023]1843号)，因与你个人无法联系，根据《劳动人事争议仲裁办案规则》第二十条的规定，向你个人公告送达应诉通知书、举证通知书及开庭通知书、申请书副本。自公告之日起经过三十日即视为送达，提出答辩和举证的期限为公告期满后十日内，并定于2024年1月24日下午3时30分在瑶海区民生中心大厦十楼开庭，无正当理由不到庭的，本委依法缺席裁决。联系电话：0551-64496478。

特此公告。

合肥市瑶海区劳动人事争议仲裁委员会
2023年12月12日

公告

安徽约亿新能源汽车租赁有限公司(91340104MA8PMAN24D)：

本委受理罗文峻诉你单位工资报酬、赔偿金等劳动人事争议一案(皖合瑶劳人仲案[2023]1826号)，因与你个人无法联系，根据《劳动人事争议仲裁办案规则》第二十条的规定，向你个人公告送达应诉通知书、举证通知书及开庭通知书、申请书副本。自公告之日起经过三十日即视为送达，提出答辩和举证的期限为公告期满后十日内，并定于2024年1月24日上午9时在瑶海区民生中心大厦十楼开庭，无正当理由不到庭的，本委依法缺席裁决。联系电话：0551-64496478。

特此公告。

合肥市瑶海区劳动人事争议仲裁委员会
2023年12月12日

公告

合肥快递人力资源管理有限公司(91340102MA8L8CWD79)；合肥一言人力资源管理有限公司(91340102MA2NGK847Y)

本委受理龚海云诉你单位工资报酬等劳动人事争议一案(皖合瑶劳人仲案[2023]1842号)，因与你个人无法联系，根据《劳动人事争议仲裁办案规则》第二十条的规定，向你个人公告送达应诉通知书、举证通知书及开庭通知书、申请书副本。自公告之日起经过三十日即视为送达，提出答辩和举证的期限为公告期满后十日内，并定于2024年1月24日上午10时在瑶海区民生中心大厦十楼开庭，无正当理由不到庭的，本委依法缺席裁决。联系电话：0551-64496478。

特此公告。

合肥市瑶海区劳动人事争议仲裁委员会
2023年12月12日

公告

安徽锦荣铁禄航空技术有限公司(91340104MA2WMK741R)；河北铁禄高怒航空服务有限公司(91130100MA0EF1H29W)

本委受理李会磊、陈昌玉、王姗诉你单位工资报酬、补偿金等劳动人事争议一案(皖合瑶劳人仲案[2023]1844-1846号)，因与你个人无法联系，根据《劳动人事争议仲裁办案规则》第二十条的规定，向你个人公告送达应诉通知书、举证通知书及开庭通知书、申请书副本。自公告之日起经过三十日即视为送达，提出答辩和举证的期限为公告期满后十日内，并定于2024年1月25日上午9时在瑶海区民生中心大厦十楼开庭，无正当理由不到庭的，本委依法缺席裁决。联系电话：0551-64496478。

特此公告。

合肥市瑶海区劳动人事争议仲裁委员会
2023年12月12日

公告

合肥诚石通大数据科技有限公司(91340102MA8N8DCX8E)：

本委受理吴水琴诉你单位确认劳动关系等劳动人事争议一案(皖合瑶劳人仲案[2023]1426号)，因与你单位无法联系，根据《劳动人事争议仲裁办案规则》第二十条的规定，向你单位公告送达(皖合瑶劳人仲裁[2023]1426号)仲裁裁决书。自公告之日起经过三十日，即视为送达。自视为送达之日起十五日内，当事人可以依法向人民法院起诉；逾期不起诉的，本裁决即发生法律效力。

联系电话：0551-64496478。

特此公告。

合肥市瑶海区劳动人事争议仲裁委员会
2023年12月12日

遗失声明

●肥东县九通商贸有限责任公司公章，财务章，法人章遗失，声明作废。

●合肥生普五金机电有限公司中国建设银行太宁花园支行开户许可证遗失核准号：J3610071359302，声明作废。

●合肥生普五金机电有限公司徽商银行股份有限公司合肥青年路支行开户许可证遗失核准号：J3610071359302，声明作废。

●合肥繁晟贸易有限公司 中国银行巢湖分行开户许可证遗失核准号：J3781002423401，声明作废。

●合肥众傅诚供应链管理有限公司 中国银行股份有限公司巢湖东风路支行开户许可证遗失核准号：J3781002695501，声明作废。

●四创电子股份有限公司公章(编号：3401310219389)遗失，声明作废。

●淮南中鸿汽车销售服务有限公司遗失皖D58630道路运输证，证号：340406207500，声明作废。

●凤阳县府城镇天泰药店药品经营许可证副本不慎遗失，许可证编号：皖DB0800753，声明作废！

●宿州商九商贸有限公司法人章遗失，声明作废。

●当涂县华兴隆商行公章遗失，编号3405210078609声明作废。

●滁州市南谯区年三十餐厅《食品经营许可证》副本遗失，编号：JY23411031019890声明作废。

●淮南恒瑞物流有限公司皖DG637挂车，道路运输证遗失，证号:340402203988声明作废。

●淮南恒瑞物流有限公司皖D63315黄，道路运输证遗失，证号:340402203986声明作废。

●赵羽茜安徽省行政中心一卡通挂失，证号:SW588，特此声明。

●安徽和草堂商贸有限公司食品经营许可证正本丢失，编号：JY13401111004991声明作废。

●六安市东腾劳务有限公司登报合同专用章遗失，声明作废。

●安徽鑫恒网络科技有限公司遗失公章，财务章，法人章各一枚，现声明作废。法人姓名:高帅。

●本人董菁菁2022年3月10日购置鼎汇商务中心，绿地集团合肥紫峰置业有限公司C栋2508，2509房款收据原件 定金收据原件遗失编号:2005153；房款收据原件遗失金额:60000元 以上收据遗失，声明作废。

●储金容残疾证（证号:34292119390116154422)遗失，声明作废。

●合肥市北城世纪城康徽苑22栋803室，业主蒋叶琴，在北城世纪城康徽苑地下车位B309号签订的车位使用协议粉联丢失，车位使用协议书编号:0001695，特此声明作废。

●亳州市足球协会遗失公章一枚，现声明作废。

●熊语晨出生医学证明遗失，出生证编号P340090872声明作废。

●安徽巨名家居科技有限公司遗失由全椒县自来水厂公司开据的安徽地方税务局通用机打发票一张，发票号码：00448632，金额：1071.88元，声明作废。

●时承诺遗失出生医学证明，出生证编号S340254806,声明作废。

●安徽友金物流有限公司：皖A67C7挂.车辆登记证书，行驶证，后牌照遗失，声明作废。

●安徽木栖酒店管理有限公司遗失食品经营许可证副本，编号：JY23415031005652，声明作废。

●六安市唐记海鲜烧烤有限公司遗失公章，法人章，财务专用章，合同专用章，发票专用章，声明作废。

●额上县杨湖镇水厂(92341226MA2R2BF95E)公章遗失，声明作废。

●合肥律捷法务咨询有限公司丢失公章，财务章，法人章(李海川)，合同章，发票章遗失，声明作废。