三大股指放量反弹 A股止步两连跌

杨晓春

周三开盘半小时后金融股开始砸盘，并直接带领指数高位回落。午后，题材股震荡走低下，沪指盘中翻绿。尾盘，指数低位震荡下翻红，全天高开震荡延续节后调整态势。截至收盘，A股止步两连跌，沪指涨0.12%，收报3078.96点；深证成指涨0.35%，收报10084.89点；创业板指涨0.80%，收报2003.90点。市场成交额达到8388亿元，北向资金小幅净卖出3.9亿元。

周三市场虽然总体冲高回落，但三大指数最终仍以红盘报收，并且量能也进一步提升。虽然当前市场尚不具备立即反转向上的条件，但做多动能仍在反复震荡中不断积攒。另外较为积极的是，市场赚钱效应不再仅局限于华为产业链，医药、半导体甚至AI中部分个股都在盘中活跃，意味着部分机构资金开始尝试仓位回补，这对于市场中长期的止跌企稳无疑是一个积极信号。故后续关注的重点依旧聚焦于科技、医药方向，在热点之间相互轮动的过程中，寻找结构性机会。

周三资金面虽然有回升，但总体力度不强。国庆节后两市成交小幅回升，但仍保持在8000亿左右水平，整体不强。北向资金依旧净流出，但流出有所放缓。在海外地缘风险之下，持续的流出不利于信心的提升。尽管如此，巨丰投顾对国庆节后市场的行情并不悲观。首先，海外机构看好国内市场，或引发北向资金流出的放缓。尤其是8月经济数据向好之下，海外机构纷纷看好国内经济的复苏以及股市的向好趋势。而在巴以冲突的风险偏好抑制下，外资也相对青睐国内资本市场。不过，需要指出的是，外资以及外资机构加仓国内市场，可能还需等待新的宏观数据的落地和验证；其次，国内经济恢复基础趋势向好，对市场或有提振。尤其是8月以来，宏观数据整体回升，多方机构预期9月有望延续回升趋势，如此或给市场带来基本面的刺激，推动股价的向好表现。

目前影响市场的核心因素在于内因，对于投资者来说，目前影响市场波段投资的本质因素并未改变，仍可持仓观望，等待可能的反弹。

概念题材

医药股集体爆发 华为概念股分化加剧

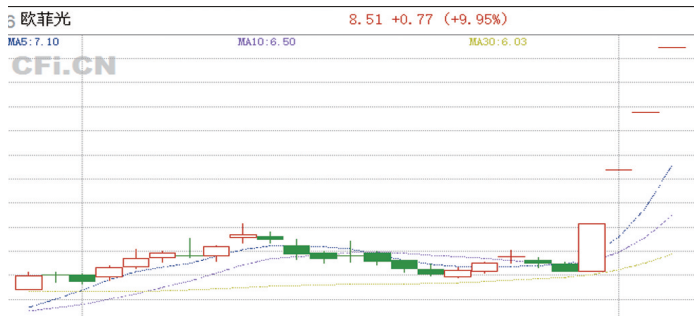

周三医药股迎集体爆发，其中减肥药、CRO方向涨幅居前，并且部分医药权重出现了配置性资金仓位回补的痕迹。

从市场角度分析，医药股由于此前受到成长性预估放缓、医疗反腐等不利因素的影响，经历了长时间的整理，估值更是来到了历史低位，自身存在着超跌修复的预期；另一方面，近期减肥药概念的反复活跃，也使得市场关注焦点重新回到医药股身上，一些权重股也出现资金回补，医药板块后续或有望维持阶段性的趋势行情。

从个股来看，华为概念股内部的分化加剧，其中欧菲光再度顶一字涨停，作为200多亿市值的个股能够走出4连板属实超预期，在其带动下华为产业链中的消费电子细分仍相对强势。而赛力斯则冲高回落并爆出了超百亿的历史天量，与之相对的华为汽车概念股也多数陷入整理。此外，人气股华力创通再度20cm涨停走出了二波行情，在其带动下卫星导航概念成为了华为链中周三的核心热点。总体而言，华为产业链在经历了此前的连续高潮后，内部的分歧加剧，近期的行情或大概率以震荡轮动的方式得以延续。 海雪峰

公告速递

永悦科技：因涉嫌信披违规，公司遭证监会立案；
金固股份：收到阿凡达新能源汽车定点通知；
广电运通：拟不低于1.81亿元挂牌转让汇通金科51%股权；
润达医疗：与华为云联合开发的大模型良医小慧处内测阶段；
复旦复华：子公司拟不低于3105.31万元出售空置房产；
中贝通信：拟55亿元合肥蜀山经开区投建华东基地；
华兴源创：拟1850万元认购凯风创芯基金14.72%份额；
道森股份：拟3.23亿元出售道森有限100%股权；
罗曼股份：前三季度净利同比预增762.74%至884.25%；
太阳能：前三季度净利同比预增21.93%～27.08%；
华秦科技：预计前三季度净利润2.7亿元，同比增35.24%；
神马股份：前三季度净利约7036万元，同比减少85.63%；
天富能源：预计前三季度净利约4.06亿元，同比扭亏；
中国人寿：前三季度保费收入约5788亿元，同比增长4.5%；
平高电气：预计前三季度净利约5.52亿元，同比增210%；
万安科技：前三季度净利同比预增240.59%～316.27%；
漫步者：前三季度净利同比预增58.95%～66.61%；
南侨食品：9月合并营业收入2.79亿元，同比增长18.02%；
合富中国：前三季度合并营收8.33亿元，同比减少12.88%；
石化机械：前三季度净利同比预增70%～90%；
科新机电：前三季度净利同比预增37.99%～48.77%；
亚太股份：前三季度净利同比预增126.43%～151.04%；
厦门空港：9月旅客吞吐量193.29万人次，同比增102.45%；
乾景园林：控股公司签订12.5亿元光伏组件供货合同；
中国电建：子公司联合中标137.07亿元施工工程；
宏润建设：中标8.92亿元杭州市轨道交通工程土建施工工程；
交控科技：中标3.64亿元铁路工程信号系统采购项目。 第一财经

分类广告

广告热线：0551-62860702 15395123255
诚招各地市合作代理商或渠道销售人员，利润丰厚！
温馨提示：交易双方认真核实对方有效证件，并互存复印件，本栏目所刊广告不作为任何法律依据，由发布的信息所引起的任何纠纷本栏目不承担任何法律责任

拍卖公告

受委托，我公司于2023年10月25日下午15时在本公司举行拍卖会，现公告如下：

拍卖标的：新能源比亚迪元轿车一辆，登记日期2023年5月，参考价：13.8万元。

有意竞买者请咨询：崔经理 18356417999

安徽京徽拍卖有限责任公司
2023年10月12日

注销公告

阜阳市亿扬企业管理有限公司(统一社会信用代码:91341202MA2RUAUW97)代理记账许可证书注销，许可证编号：DLJZ341202020300O6,发证日期：2023年7月14日,特此公告。

减资公告

安徽艾家企业管理有限公司(统一社信用91340104MA8NC7TT9E)经营需要拟向公司登记机关申请减公司注册资本，由500万元人民币减少至1万元人民币，请债权人于见报之日起45天内向本公司提出清偿务或提供相应的担保请求，特此公告。

减资公告

合肥志立佳房地产营销策划有限公司统一社会信用代码:91340111MA2TFWC454，因经营需要，经股东会决议向公司登记机关申请减少注册资本，由人民币100万圆整减少至2万圆整，请债权人于本公告见报之日起45日内向本公司提出清偿债务或提供相应的担保请求，特此公告。

减资公告

安徽万城物业管理有限公司(统一社会信用代码：91341225MA2RFWM63B)经股东会决议拟向公司登记机关申请减少注册资本，注册资金由1000万元人民币减少至500万元人民币，请债权人自见报起45日内向公司提出债权债务或提供相应担保请求。特此公告。联系人：陈飞 联系电话：13966843666

公告

本公司决定对 皖AF78856进行债权转让，请见报5日内与我公司联系并办理相关手续，逾期按相关法律法规依法处理。
安徽海川典当有限责任公司
2023年10月11日

公告

本公司决定对 皖ATY545进行债权转让，请见报5日内与我公司联系并办理相关手续，逾期按相关法律法规依法处理。
安徽海川典当有限责任公司
2023年10月11日

遗失声明

皖A1JH99行驶证，皖A34362登记证书遗失声明作废
皖AAN138，皖AQ5012登记证书遗失声明作废
皖A59T7挂，皖AA8151登记证书遗失声明作废
皖AA587C，皖AZ8390登记证书遗失声明作废
皖A06012D，皖AJ899Z登记证书遗失声明作废
皖AB9415，皖AX0V22登记证书遗失声明作废
皖M95192，皖A44369登记证书遗失声明作废
皖AGY303，皖AB7060登记证书遗失声明作废
皖AB4298，皖A81Z16登记证书遗失声明作废
苏AE6605，皖A47798登记证书遗失声明作废
皖AM3G33，皖AL661K登记证书遗失声明作废
皖AT571C，皖A3GC53行驶证登记证书遗失声明作废
皖AD80M8，皖A9700Z行驶证登记证书遗失声明作废
皖AC9U19，皖AC129Y行驶证登记证书遗失声明作废
皖AD4525，皖A44259行驶证登记证书遗失声明作废
皖AX822C，皖AB8D26行驶证登记证书遗失声明作废
皖A563U5，皖A3VE18行驶证登记证书遗失声明作废
皖AD40963，皖A566D1行驶证登记证书遗失声明作废
皖A6G370，皖A22V06行驶证登记证书遗失声明作废

合肥大虎货运有限公司皖A38867车辆登记证书 行驶证 前后车牌遗失，声明作废。

拍卖公告

受委托，我公司于2023年10月20日上午10点00分在本公司举行拍卖会，现公告如下：

一、拍卖标的：六安市东三铺镇胜利路与长江路交叉口办公用房一层(第6层，总高22层)，面积约1000平方，参考价：8500元/平方米。

二、咨询电话：13905641679(郭先生)

安徽国瀚拍卖有限公司
2023年10月12日

声明

阜南县柴集镇翔宇移动专营店，渠道编码：120063555，有价卡押金1000元，信用押金10000元，设备押金300元，现押金收据遗失，声明作废，特此声明。
声明人：阜南县柴集镇翔宇移动专营店

更正通告

合肥追梦者信息科技有限公司于2023年8月21日在国家企业信用信息公示系统申报债权人时由于工作人员疏忽，填写债权人联系地址时成"安徽省合肥市蜀山区花峰路1201号跨境电商产业园三期3幢GF区4层长河经济城G5549号"，现更正成"安徽省合肥市蜀山区清溪路康居时代家园北区G2幢1101室"特此通知。

●滁州市福顺餐饮服务有限公司食品经营许可证副本遗失，编号：JY23411030054054声明作废。
●宿州冠铭商贸有限公司91341324MA8QURQ59E遗失公章、法人田昌伟、财务章、发票章、合同章，声明作废。
●合肥秋仪房屋租赁有限公司公章、财务章、法人章三枚芯片章丢失，声明作废。
●遗失公告：利辛县鸿寿老年公寓管理有限公司，统一社会信用代码：91341623MA2TYCKL4C，法定名称章(编码：3416230037634)遗失，现声明作废！
●合肥鑫弘园林工程有限公司91340123MA2WLWM527芯片公章遗失，声明作废。

遗失声明

●安徽康林林业科技有限公司，法人章一枚芯片章遗失，声明作废。
●安徽福创新能源科技有限公司(91340111MA8QAW9H3K)财务专用章遗失，声明作废。
●合肥一晟房地产营销策划有限公司(91340100MA2WCYD86F)公章，财务章，法人章遗失，声明作废。
●安徽凯诗特建筑工程有限公司防伪公章遗失，声明作废。
●六安市金安区宋宇记黄焖鸡米饭光明路店号：92341502MA2RMQAW11食品经营许可证正本丢失，声明作废。
●安徽科腾实验设备有限公司遗失法人章(王星)，编号3411810107411，声明作废。
●安徽添美包装有限公司法人(李发保)章遗失，声明作废。
●合肥龙邦运输有限公司91340122MA2MQ6287D法人章(罗建印)不慎遗失，现声明作废。
●合肥瑶海区荣兰烟酒店营业执照副本遗失，注册号：340102600393670声明作废。
●蒋沐涵出生医学证明遗失，出生证编号R340413545，声明作废。
●陆林租北城世纪城祥徽苑写字楼2幢3504室，保证金收据编号0002920(金额3208元)不慎遗失，特此登报声明作废。
●地址：瑶海家园32栋406号。姓名：姚海燕的房屋拆迁安置协议不慎丢失，声明作废。
●贺传飞遗失位于金鹏珑玺台3号楼一单元1102室购房发票，号码：06911373，金额：695093元声明作废。
●王薇薇于2023年06月13日不慎遗失身份证，证号：532128199506081927，本人已申领新证，此证已失效，特此声明。
●王薇薇遗失普通高等学校(淮北师范大学大学)毕业证书，电子注册号：103731201902000178，特此声明。