A股8月收官 沪指险守3200点

杨晓春

8月最后一个交易日，两市主要股指低开低走，盘中大幅下探，沪指跌超1%失守3200点，午后沪指一度翻红，重返3200点上方。截至收盘，沪指跌0.78%报3202.14点，深成指跌1.29%报11815.79点，创业板指跌1.6%报2570.41点；两市合计成交10024亿元，北向资金净买入79亿元。

回顾8月A股市场走势，上证指数整体跌1.57%；深证成指整体跌3.68%；创业板指整体跌3.75%。

板块方面，煤电重组（月度涨幅13.86%）、影视（月度涨幅13.29%）、海航系（月度涨幅12.46%）本月涨幅居前。锂电（月度跌幅12.49%）、汽车胎压监测（月度跌幅11.59%）、钒钛（本月跌幅11.43%）跌幅居前。

个股方面，弘业期货（月度涨幅360%）、盈方微（月度涨幅319%）、立新能源（月度涨幅174%）涨幅居前；跌幅居前三的分别是，三维股份（月度跌幅57%）、中微半导（月度跌幅43%）、广立微（月度跌幅40%）。

湘财证券表示，从盘面表现看，券商继续活跃，并带动了银行、保险等金融股的集体异动。不过，这些大体量权重股的表现，并没有让大盘处于一种正向的状态，指数全天基本是下跌状态，个股跌幅明显加大，这说明金融权重股的活跃并没有让大多数个股跟随活跃，反而换来的是大多数个股的调整，也就是金融股和大多数个股形成了对立局面。金融活跃没有改变市场的调整周期性质，全天市场表现显示空头有明显加码迹象，表明调整周期还将延续，短线建议投资者顺势而为，多一份观察，保持一份耐心。

展望9月，平安证券认为，短期来看，在美联储加息预期偏鹰带来美股短期调整压力、国内经济疲弱的背景下，A股预计短期延续盘整，成长内部波动加大，风格分化有所收敛修正。但是中期风格仍未切换，制造成长行业高景气比较优势仍在加强，建议逢低布局。

国海证券表示，9月市场有两个关键点，一是经济旺季成色将迎来验证，二是维稳行情往往具备结构性机会。该机构认为，在政策二次加力，经济预期好转的背景下，风格将迎来阶段性再平衡，价值有望占优。

中报观察

九安医疗成业绩“增长王” 539家公司净利润翻倍

A股半年报披露收官。A股共有4663家上市公司对外披露2022年半年报，2213家上市公司实现归属于上市公司股东的净利润同比增长，占比达47.46%。超6成公司二季度净利润环比改善。

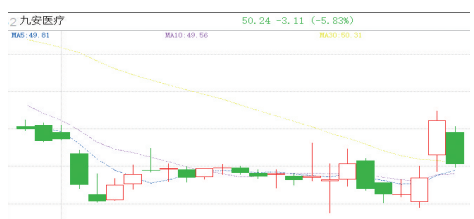

净利润数值方面，1747家上市公司2022年上半年实现归属于上市公司股东的净利润超过1亿元，占已披露半年报数量的37.47%；337家超过10亿元，76家超过50亿元，41家超过100亿元。

净利润增幅方面，1805家上市公司实现归属于上市公司股东的净利润同比增长幅度超过10%，880家超过50%，539家超过100%。

九安医疗2022年上半年共实现营业收入约为232.67亿元，同比增长3989.07%；实现归属于上市公司股东的净利润约为152.44亿元，同比增长27728.49%，净利润增幅列A股首位。

部分上市公司中期分红比例较高。江山股份、藏格矿业、中国移动、艾比森、明德生物等5家公司计划每10股派发现金红利超过15元。

兴业证券指出，从行业绝对增速来看，光伏、新能源汽车、特高压、医药医疗和储能景气度靠前。结合业绩绝对增速和环比改善幅度看，呈现出“强者恒强”的特性。 海雪峰

中报分析

MSCI中国指数季度调整今日生效

MSCI(明晟)8月份的指数季度调整8月31日收盘后实施，9月1日生效。本次指数调整，涉及A股的有MSCI中国指数、MSCI中国A股在岸指数和MSCI中国全股票指数。其中，MSCI中国指数的调整最受关注。因为目前仅MSCI中国指数被纳入MSCI新兴市场指数体系，一旦股票进入MSCI中国指数，便意味着进入了MSCI全球标准指数系列，有望迎来大量海外被动资金。

具体来看，MSCI中国指数新增7只A股标的，同仁堂、招商轮船、派能科技、盐湖股份、天齐锂业、云天化、藏格矿业。

从行业来看，新纳入的7只股票中，新能源产业、化工类公司较多。从业绩来看，7家公司均披露2022年半年报，净利润实现增长。其中，天齐锂业、藏格矿业、盐湖股份、云天化和招商轮船净利润增长超过100%，分别为11937.16%、438.01%、333.09%、120.48%和105.99%。 中财

龙虎榜

周三机构买入16股

数据显示，8月31日龙虎榜中，有16只股票呈现机构净买入。 第一财经

证券简称	日涨跌幅	机构净买入（万元）
招商南油	-10.05%	5108.10
国光电器	-9.97%	2803.78
西子洁能	-10.00%	2534.22
宝立食品	1.26%	2024.08
五方光电	10.02%	1908.12
深南电A	-2.88%	1057.63
大元泵业	-10.01%	935.24
南都电源	-19.32%	827.62
皇氏集团	-9.99%	710.44
鼎际得	-7.79%	621.27
春雪食品	2.23%	594.48
宝光股份	-10.02%	488.85
保利联合	9.97%	440.89
联盛化学	8.81%	248.84
神雾节能	9.94%	157.82
趣睡科技	4.58%	27.86

公告速递

ST安信：上海银保监局责令控股股东1个月内转让持有的安信信托全部股权；

欧林生物：疫苗III期临床试验完成首例受试者接种；

金花股份：股东世纪金花拟协议转让8.04%公司股份；

弘亚数控：参股公司瀚秋股份正式挂牌新三板；

久吾高科：股东拟减持不超3.77%股份；

今世缘：股东上海铭大拟减持不超2%股份；

天下秀：拟发行可转债募资不超14亿元，用于新媒体营销培训基地等项目；

迪威迅：与辅仁投资签订战略合作框架协议；

宁波韵升：拟与中矿资源设立合资公司；

运机集团：中标3.14亿元工程项目；

星辉环材：与中海壳牌累计实施完成订单金额4.94亿元；

福龙马：8月预中标4个环卫服务项目合同总金额915.71万元；

美图公司：上半年整体收入同比增长20.5%至9.712亿元。

第一财经

分类广告

市场星报 国内统一刊号:CN34-0062

广告刊登热线：0551-62860702 15395123255
QQ:1740168127

全省发行，每天均可见报，欢迎刊登

温馨提示：交易双方认真核实对方有效证件，并互存复印件，本栏目所刊广告不作为任何法律依据，由发布的信息所引起的任何纠纷本栏目不承担任何法律责任

终止办学公告

我校办学地址为安徽省合肥市庐阳区花园街4号科技大厦3层，办学许可证号134010372020019。举办者为合肥信加教育科技有限公司，法定代表人：李光思，统一社会信用代码：91340103MA2UXR5B34，自2022年8月31日起终止办学，特此公告。

合肥信加培训学校有限公司
2022年8月31日

减资公告

合肥歌碟传媒有限公司(统一社会信用代码:91340100798126293C)因经营需要，经股东会决议向公司登记机关申请减少注册资本，由人民币150万圆整减少至50万圆整，请债权人于本公告见报之日起45日内向本公司提出清偿债务或提供相应的担保请求，特此公告。

减资公告

安徽全程动力供应链管理有限公司(统一社会信用代码:91340100077229591M)因经营需要，经股东会决议向公司登记机关申请减少注册资本，由人民币1000万圆整减少至100万圆整，请债权人于本公告见报之日起45日内向本公司提出清偿债务或提供相应的担保请求，特此公告。

遗失声明

本人不慎遗失恒邦财产保险股份有限公司肥东支公司开具给六安市鑫泰汽车运输服务有限公司发票，发票号码：034012100104，发票号段为10128115、10128116、10128117、10128118，共4张，声明收据原件作废，后期凭此收据退款无效，且产生的纠纷由本人承担。

遗失声明

皖A5W913，皖ACX140登记证书遗失声明作废

皖AN7Z11登记证书，行驶证遗失声明作废

遗失声明

●芜湖县花桥镇红光村金水源家庭农场遗失公章，财务章，法人(袁先洋)印鉴章各一枚，声明作废。

●王欣怡(父:王德威，母:李志梅)遗失出生医学证明，出生证编号：L340653701，声明作废。

●王梓絮(父:王德威，母:李志梅)遗失出生医学证明，出生证编号：O340233695，声明作废。

●安徽豆上贸易有限公司遗失开户许可证，核准号J3640003048901开户行，中国农业银行淮南分行营业部，声明作废。

●安徽力量建筑劳务有限公司，统一社会信用代码：91340100551806393A，原法人章(编号:3401110485970)声明作废。

●代毅博出生一下证明遗失，出生证编号P340090982声明作废。

●(父亲刘记，母亲:胡娟)刘俊晴，2015年2月11日出生遗失出生医学证明，证件编号:0340947191，现声明作废。

●孙晓云 遗失合肥市万达文旅新城车-11348车位款发票 金额31444元整 发票号码00467299 发票代码034012100105现声明遗失。

●王跃华 遗失合肥市万达文旅新城D车-R289车位款发票 金额65934元整 发票号码00026406现声明遗失。

●本人方冬冬遗失合肥望湖美家居有限公司纳唯亚质保金收款单壹张，金额叁万元整，日期：2018年7月17日，单号：2018000646，本人声明作废！

遗失声明

●束维英残疾人证遗失，证号：34012219320723392422，声明作废。

●宁国半亩地食品贸易有限责任公司公章、法人章、财务章遗失，声明作废。

●代肖霞、于进海遗失临泉县康恒房地产开发有限公司2019年12月16日开具的锦绣世家11幢503室，购房款收据1张，金额：20000元，编号：5306819，声明作废。

●代肖霞、于进海遗失临泉县康恒房地产开发有限公司2020年1月23日开具的锦绣世家11幢503室，购房款收据1张，金额：279116元，编号：5306923，声明作废。

●遗失张建辉出生医学证明，原证编号K340668963，现登报声明作废！

●安徽湖滨建设集团建筑劳务有限公司原老牛角公章、老牛角财务专用章、老牛角法人章遗失，声明作废！

●芜湖灿良建材贸易有限公司(统一社会信用代码:91340203MA2U1T1C7E)遗失法人章(印章编号：3402030135255)，声明作废。

●合肥瑶海区兰鑫日用品商行营业执照副本遗失，统一社会信用代码：92340102MA2PC8RY0M，声明作废。

●安徽浩博汇农业发展有限公司(91340102MA8NN3HX4J)法人章遗失，声明作废。

●安徽百姓缘大药房连锁有限公司肥西和谐盛世店遗失药品经营许可证副本原件，药品证号:皖CB5511465，声明作废。

●刘志华不慎遗失安徽通海置业有限公司收款收据JG0120210828003一份，交款事由：订金泰和院子161地块7号楼1302室房款，金额：20000元，开具日期：2021年11月22日，声明作废。

●安徽科冠仪器设备有限公司芯片公章遗失，声明作废。

●谢凡出生医学证明遗失，出生证编号R340130563声明作废。