赛道股行情“一日游” 连续地量指数分化

周二市场开盘继续分化，沪指低开而深成指高开，周一强势的题材股行情没有延续，但没想到创业板冲高后就一路走低，而金融股继续走低下，沪指也是表现低迷。午后，三大指数悉数跳水走低，延续近期整体的回调趋势。截至收盘，沪指跌0.05%报3194.03点，深成指跌0.5%报11633.32点，创业板指跌1.38%报2453.55点；两市成交仍较为低迷，合计成交7794亿元，北向资金净卖出19.44亿元。

▌杨晓春

巨丰投顾指出，周一招商银行拖累金融板块，进而影响了沪指的表现。而周二则是气派科技以及韦尔股份，两只个股跌停，带垮了半导体板块，同时也对科创板以及创业板带来抑制。尤其是韦尔股份，作为千亿级别的半导体巨头，这个跌停确实还是令市场承压的。对于题材股的表现，还是要观望一下持续性。短期继续以反抽行情看待，想要出现趋势性的反转，仍需更多的打磨。赛道股又是一次“一日游”的行情，对市场信心还是有一定的打击。当然，除了半导体板块下跌的抑制，周二还是传统的“4.19魔咒”日，虽然这只是市场的传说，但是我们也不得不对近期的业绩影响进行关注。需要提醒的是，不要期待市场风格过快转换。尤其是周一赛道股全线反攻之际，市场对于赛道股热情高涨。实际上，今年整体还是稳增长的年份，为了达到经济增长的预期，保持稳定增长仍是主基调。

源达投顾表示，市场继续在3170～3290点箱体下半部分运行，指数连续收星，说明近期市场资金对于大盘走势出现明显博弈，但缩量之下多头难以取胜，还需等待成交量的放大配合。创业板指周一探底回升，周二再度转弱，也与成交量关系重大，周一的无量反弹注定不具备持续性，周二的走弱也在情理之中。周末的利好及复工复产消息均未能给市场带来持续性的机会，中期修复行情或将延后，但悲观预期随着持续的震荡走势已经基本释放，目前看来，市场成交量连续收出地量水平，后期的杀跌动能也比较弱了，见底的可能性在逐渐增加。当下价值风格仍然占据优势，投资主线上继续围绕稳增长以及疫情修复预期进行挖掘。

热股追踪

大牛股秒成“变脸王” 机构涨停板跑路

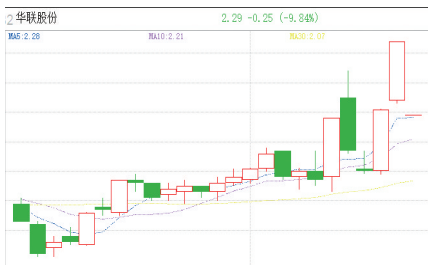

五天三板华联股份业绩由盈转亏，华联股份公布2021年度业绩预告修正公告，归母净利润由此前预计盈利1600万元～2400万元，修改为亏损1.5亿元～1.95亿元，亏损金额超过公司近4年的净利润总和。

华联股份业绩下修公告前股价出现异动，近五个交易日出现三个涨停板。已有机构提前出逃，龙虎榜数据显示，周一有两家机构专用席位登上华联股份卖出前五席位，合计净卖出3993.43万元。

无独有偶，周二还有一家上市公司大幅下修业绩。荣盛发展公告显示，公司原预计盈利1亿元～1.5亿元，最新预计亏损45亿元～60亿元。公司表示，从2022年2月以来，房地产市场整体延续下行趋势，公司项目的销售环境受到了严重影响，对2021年末公司存货补充计提了存货跌价准备。

此前，荣盛发展开启一波强势上涨行情，3月16日至4月6日，累积大涨超49%。

目前是年报、一季报行情接近尾声之际，这里也需要注意业绩不佳对个股以及市场带来的拖累。建议投资者重视业绩确定性标的，警惕业绩大幅低于预期或变脸的公司。

▌中 财

化肥、农药板块强势拉升

概念题材

农药、化肥板块19日拉升走高。截至收盘，化肥板块方面，芭田股份、天禾股份涨停，富邦股份、宏达股份、司尔特等涨幅靠前；农药板块方面，利民股份、江山股份、丰山集团、蓝丰生化等涨停。

4月18日晚间，江山股份披露2021年年度报告，报告期内，公司实现主营业务收入64.84亿元，同比增长26.6%；实现归属于上市公司股东的净利润8.16亿元，同比增长143.76%。

行业方面，数据显示，截止到4月15日，磷酸一铵和磷酸二铵的现货价分别为3625元/吨和3640元/吨。供给端方面，部分地区一铵、二铵装置停车检修，生产企业以完成前期订单为主，部分地区企业暂停报价、暂停接单，行业库存处于低位，且目前国内多地疫情反复、物流受阻，市场现货流通较为紧俏。需求端方面，部分地区春耕用肥已接近尾声，下游厂家现多以刚需采购为主，另外受物流以及高价影响，目前市场观望气氛较为浓厚。原料端方面，硫磺、合成氨、磷矿石价格仍居于高位，对磷铵高价支撑力较强。海外方面，据百川盈孚数据显示，截止到4月15日，磷酸一铵55%颗粒摩洛哥FOB散装价格为1266.5美元/吨，磷酸二铵摩洛哥FOB散装价格为1237美元/吨。万联证券表示，预计短期海内外磷肥价格将继续保持高位运行，建议关注相关龙头企业。

▌海雪峰

公告速递

杉杉股份：2021年净利润同比增2320%，拟10派3.3元；

铜陵有色：2021年净利润同比增258.29%，拟10派1元；

兴齐眼药：2021年净利润同比增121.31%，拟10派4元；

多氟多：一季度净利润同比增685.06%；

中铝国际：一季度新签合同金额同比增加50.32%；

三全食品：一季度净利润同比增长48.36%；

阳光电源：一季度净利润4.11亿元，同比增长6.26%；

皖维高新：一季度净利润同比增221.92%；

山东黄金：一季度净利润3.15亿元，同比扭亏；

新洁能：一季度净利润同比增50.11%；

酒钢宏兴：一季度净利润同比下滑97.71%；

爱康科技：一季度亏损2295万元，同比转亏；

冀东水泥：一季度亏损2.33亿元；

上峰水泥：拟设合资公司投建石门湖一期工程项目。

▌第一财经

分类广告

市场星报 国内统一刊号：CN34-0062

广告刊登热线：0551-62860702 15395123255 QQ:1740168127

全省发行，每天均可见报，欢迎刊登

温馨提示：交易双方认真核实对方有效证件，并互存复印件，本栏目所刊广告不作为任何法律依据，由发布的信息所引起的任何纠纷本栏目不承担任何法律责任

遗 失 声 明

合肥市铂达货运有限公司皖AC8750轻型厢式货车，皖AFG181轻型厢式货车，皖AF581A轻型栏板货车，皖A2D061轻型栏板货车，皖A6J245轻型栏板货车，皖ACS167轻型栏板货车，皖AA196X轻型栏板货车，皖A69324轻型栏板货车，皖AK0763轻型栏板货车，皖A25C29轻型栏板货车，皖AK516D轻型厢式货车，皖AC779T轻型栏板货车，皖AY8285轻型栏板货车，皖A19527轻型栏板货车，皖AM9136轻型栏板货车，皖AC592T轻型栏板货车，皖AC529T轻型栏板货车，皖AC7682轻型栏板货车，皖AC862T轻型栏板货车，皖AU158N轻型栏板货车，皖ANC927轻型栏板货车，皖AB0990轻型栏板货车，皖AM6017轻型栏板货车，皖AD345X轻型仓栅式货车，皖AS2610轻型栏板货车，皖AX9758轻型厢式货车，皖A77686轻型厢式货车，皖AC157T轻型厢式货车，皖AL9802轻型栏板货车，皖AC905T轻型栏板货车，皖AJ6361轻型栏板货车，皖A24290轻型栏板货车，皖A18X66轻型栏板货车，皖AN665Y轻型栏板货车，AMN711轻型栏板货车，皖AN918H轻型栏板货车，皖A52E68轻型厢式货车，皖AF581A轻型栏板货车，皖A69E79轻型栏板货车，皖A2D061轻型栏板货车，皖AD356J轻型栏板货车，行驶证，车牌，车辆登记证书遗失，声明作废

承 诺

长丰县供电公司：

兹有我公司开发位于长丰县双墩镇界淇路与月牙沟路交口保利和园雅居小区局管总配供配电项目。该项目为新建小区供配电工程，后期我司将无偿移交给贵单位。由于小区分两期交付，暂不具备移交条件。在未完成移交之前，该处电力资产由我司选择具有代理维护资质的单位进行代理维护，若有抢修维护工作或发生故障停电，由我司在1小时内完成响应并自行抢修及维护，与贵司无关！

特此说明！

业主单位：合肥和宏房地产开发有限公司

维护单位：安徽华悦电力工程有限公司

日期：2022年4月17日

遗 失 声 明

皖A5D768行驶证，皖AK6051登记证书遗失声明作废

浙A9RQ82登记证书，浙B67TL7行驶证遗失声明作废

皖A95131登记证书，行驶证遗失声明作废

皖A322WC，皖AK6051登记证书遗失声明作废

皖AG598G登记证书，行驶证遗失声明作废

皖AS5541，浙B67TL7行驶证遗失声明作废

皖AQQ726，皖AC8E75登记证书遗失声明作废

皖A0Q735，皖A476FK登记证书遗失声明作废

皖AQE939，皖ADD561登记证书遗失声明作废

皖A7Y111登记证书，行驶证遗失声明作废

注销公告

阜南县孟庆军种植专业合作社(统一社会信用代码:93341225MA2N0MHE4B)经理事会决议拟向合作社登记机关申请注销登记，已成立清算组，清算组成员由孟庆军、程金龙、孟现海、孟现标、常士标、乔治良组成，孟庆军为清算组组长，请债权人于本公告发布之日起45日内同合作社清算组申报债权。

减资公告

安徽润泽数据技术有限公司(统一社会信用代码:91340100MA2RGFHB1L)因经营需要，经股东会决议向公司登记机关申请减少注册资本，由人民币1430万圆整减少至1100万圆整，请债权人于本公告见报之日起45日内向本公司提出清偿债务或提供相应的担保请求，特此公告。

●徐道成(身份证号：340321196206148099)土地确权证遗失，编号：340321202205040008，声明作废。

●张兴玉(身份证341223194804173138)，遗失农村土地承包经营权证，权证编码341621114213050092J声明作废。

减资公告

合肥大鹏运输服务有限公司(统一社会信用代码:91340102MA2NKDDP3E)因经营需要，经股东会决议向公司登记机关申请减少注册资本，由人民币726万圆整减少至618万圆整，请债权人于本公告见报之日起45日内向本公司提出清偿债务或提供相应的担保请求，特此公告。

●合肥市瑶海区康宏然烟酒店营业执照副本遗失，统一社会信用代码：92340102MA2W6JL91D，声明作废。

●合肥瑶海区信兼餐厅食品经营许可证正副本遗失，许可证编号：JY23401020090254，声明作废。

●合肥市瑶海区高震食品店食品经营许可证正副本遗失，许可证编号：JY13401021002787，声明作废。

●合肥市瑶海区陈小珍百货店营业执照副本遗失，统一社会信用代码：92340102MA2WLLCQ07声明作废。

●合肥市瑶海区黄氏兰园花卉销售店营业执照正副本遗失，统一社会信用代码：92340102MA2WLYRJ4F，声明作废。

●本人：齐聿睿，购置文一塘溪津门D15栋-办1506室。现草签合同丢失。声明作废!

●黄刚残疾证遗失，证号：34292119941017001371声明作废。

●合肥市金力工贸有限责任公司遗失公章及法人代表私章各一枚，现声明作废。

●江西双云建筑工程有限公司庐江分公司的银行开户许可证，开户行：工商银行庐江支行(核准号:J3782001391401，账号:1302071009100255755)遗失，声明作废。

●合肥市运输总公司客运公司皖A01938车辆号牌、行驶证、登记证书遗失，声明作废。

●张艳购买合肥瑶海万达办2-1714室 票据号：0039108 金额：16177.28元；办2-1715室 票据号:0039109 金额：16141.28元声明作废。

●魏思羽出生医学证明遗失，出生医编号P340097226声明作废。

●合肥鑫帮商贸有限公司营业执照正副本遗失，统一社会信用代码：91340102MA2T956H70，声明作废。

●阜南县好宁购物超市遗失营业执照正副本，统一社会信用代码：92341225MA8NT7C14X，声明作废。

●安徽峰联装饰工程有限责任公司遗失法人章一枚(法人：金长胜)，特此声明作废。

遗失声明

●合肥市纳春大药房有限公司食品经营许可证正本遗失，许可证编号：JY13401030044525，声明作废。

●陈金刚遗失建筑施工特种作业操作资格证，证号皖K01201926239，声明作废。

●赵浩宇安庆师范大学传媒学院 学生证遗失，学号200418027 声明作废。

●凤阳达峰选矿科技有限公司法人章(陈勇 芯片编号：3411260144050)不慎遗失，声明作废!

●廉同黎遗失省行政中心一卡通，编号：JRB010，声明作废。

●颍上县南照镇姚岗祥村养殖场公章(印章编号：3412260921671)遗失，声明作废。

●宁国诚泽贸易有限公司公章(印章编号：3418801041893)遗失，声明作废。

●安徽凯得利影业有限公司公章、财务专用章、原法定代表人胡艳个人名章遗失，声明作废。

●合肥市杉石贸易有限公司(91340100MA2MWA6R13)遗失公章、法人章、财务章三枚芯片章，声明作废。

●合肥市包河区豁达留香烧饼店营业执照正副本遗失，统一社会信用代码：92340111MA8NXFYJ5Y，声明作废。

●合肥力友货运有限公司皖ANQ659轻型栏板货车、皖AU9Q33轻型自卸货车行驶证、车牌照、机动车登记证书遗失，现登报声明作废。

●合肥荣兵货运有限公司皖ARB102轻型厢式货车行驶证、车牌照丢失现登报声明作废。

●安徽瀚盛汽车检验服务有限公司营业执照正副本遗失，统一社会信用代码：91340100397220625M，声明作废。

●合肥瑶海区驿骆乐百货店营业执照正副本遗失，统一社会信用代码：92340102MA2TAWUH98，声明作废。

●李家坤(身份证342124196906153710)，遗失农村土地承包经营权证，权证编码341621113001090021J声明作废。

●安徽金威全彩光电有限公司(统一社会信用代码91341225MA2NYX9N28)不慎遗失税控专用设备(金税盘号：661914063671)，声明作废，特此公告。

今日新股

德龙激光 嘉环科技 永泰运

德龙激光 申购代码:787170,发行价格:30.18元,申购数量上限:0.65万股

嘉环科技 申购代码:732206,发行价格:14.53元,申购数量上限:3万股

永泰运 申购代码:001228,发行价格:30.46元,申购数量上限:1万股