题材发力A股三连阳 短线谨慎不可激进

周四，沪深两市双双低开，开盘震荡后迎来快速拉升，在金融以及资源股的带领下，指数直线上行顺利翻红。此后，题材股盘中发力，光伏、半导体等拉升，指数震荡上行中创日内新高。午后，海外突发事件引发指数直线跳水一度翻绿，不过随即反弹重返红盘位置。收盘沪指上涨0.06%，收报3468.04点；深证成指上涨0.35%，收报13422.90点；创业板指上涨0.76%，收报2839.83点，市场成交额达到9088亿元。 ▌杨晓春

百瑞赢表示，周四指数再度冲高回落，但是回踩得到了有效支撑，目前来看，多空双头对峙拉锯中，短线震荡反复的需求较强，暂时不宜过激跟风。创指的话，暂时还是超跌反弹。乌克兰局势紧张，外围不稳定因素影响较大，波及A股盘面不稳，虽然当前市场下方空间不大，但是很明显，若大环境不缓和，A股的短期波动性风险还是比较强的。所以操作上，暂时保持相对谨慎的态度，耐心等待二次探底结束之后的低位布局机会。

巨丰投顾指出，周四除了指数相对坚挺之外，盘面上也呈现出一定的繁荣。尽管金融股分化，但整体对市场有支撑和提振。题材股的上涨令人眼前一亮。矿资源股大涨，锂矿、磷化工板块迎来大涨，光伏以及半导体等板块也开始拉升，共同带领创业板指盘中收复10日均线。不过，即便迎来了三连阳，但是两市成交量迟迟不能释放的隐患依旧存在。这种整体缩量反弹之下，空间和持续性都不会太强，也要留意可能的冲高回落。对于近期连续走强的板块和标的，可适当减持，而对于底部业绩支撑以及超跌的品种，则可适当跟踪。

公告速递

中原证券：2021年净利同比增385.57%；

舍得酒业：2021年净利12.46亿元，同比增114.35%；

吉林高速：2021年净利同比增221.42%；

派克新材：2021年净利润同比增82.59%；

创耀科技：2021年净利同比增15.89%；

奇正藏药：2021年净利同比增长94.24%；

中钢天源：2021年净利同比增22.59%

亚康股份：2021年净利同比下降27.99%；

奥特佳：实控人终止筹划控制权变更18日复牌；

京东方A：约29.32亿限售股将于2月21日起上市流通；

阳光城：未能在30日豁免期内支付合计2726.25万美元境外债券利息；

上峰水泥：2022年度拟不超5亿元进行新经济产业投资；

中电电机：拟终止重大资产重组事项；

天神娱乐：2月18日起证券简称变更为“天娱数科”；

粤水电：中标新疆阿克苏地区2021年第二批光伏发电项目；

硅宝科技：子公司收购安徽赛诺 拟扩大硅烷偶联剂产能；

东华科技：控股子公司预中标EPC总承包工程。 ▌第一财经

锂矿概念爆发 中矿资源等多股涨停

热股追踪

锂矿概念17日大幅走高，截至收盘，金圆股份、永兴材料、中矿资源、鞍重股份、天齐锂业等涨停，西藏矿业、天华超净、等涨幅靠前。消息面上，电子盘碳酸锂提单买卖协议价达到470元/千克。

渤海证券表示，预计2022-2023年供需持续偏紧，锂价中枢将持续走高，行业盈利得到保障。资源加工一体化的企业将具有核心优势。主因：1.由于需求的爆发增长，锂资源稀缺性凸显，锂盐加工企业需多区域、多种类布局上游锂矿资源稳固行业地位，通过上游资源产能释放增厚业绩；2.通过资源加工一体化，高景气时可保障原料供应及品质，低景气时凭借低成本原料压缩成本从而掌握长期优势。推荐关注赣锋锂业、雅化集团、天齐锂业、永兴材料。

磷概念股走势活跃 清水源、云天化等涨停

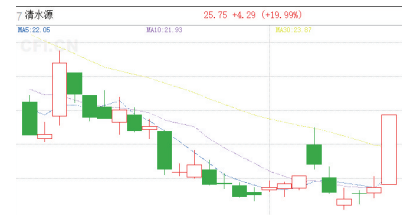

磷概念股走势强劲，截至收盘，清水源“20cm”涨停，湖北宜化、云天化涨停，史丹利、川金诺等涨幅靠前；氟概念亦拉升走高，联创股份领衔，永和股份、天赐材料等表现突出。

东亚前海证券指出，氯化钾市场价格大幅上涨，此外，春耕来临，需求释放，氯化钾价格有望维持高位，钾肥板块持续受益。截至2022年2月14日，国内氯化钾库存为25.8万吨，同比下降19.6%，相较于去年年初下降38.4%，库存处于低位。同时春耕来临，需求增加，进一步支撑价格高位运行，行业持续景气，利好钾肥板块。该机构表示，钾肥行业景气周期上行的背景下，相关龙头标的或将受益，如亚钾国际、盐湖股份、藏格矿业、东方铁塔等。 ▌海雪峰

龙虎榜

周四机构买入9股 1.98亿抢筹天齐锂业

数据显示，2月17日龙虎榜中，有9只股票呈现机构净买入。

当天机构净买入前三的股票分别是天齐锂业、恒宝股份、巨星农牧，净买入金额分别是1.98亿元、1.97亿元、1.16亿元。

证券简称	日涨跌幅	机构净买入（万元）
天齐锂业	10.00%	19772.81
恒宝股份	-9.14%	19684.59
巨星农牧	7.52%	11555.19
湖北宜化	10.01%	8206.56
中矿资源	10.00%	4113.38
凯撒旅业	-9.56%	3371.65
元隆雅图	-9.03%	2590.96
金一文化	9.95%	1316.64
翰宇药业	20.00%	476.05

市场观察

地缘局势波诡云谲 黄金、石油板块或成“避风港”

在全球疫情持续蔓延的背景下，未来经济形势的不确定性依然存在。另一方面，乌克兰问题等地缘政治冲突不断出现，使得全球市场波动加剧，因此，全球经济不确定性增加，黄金价格蓄势待发。此外，地缘政治风险加剧了能源价格的上涨压力。

浙商证券指出，2022年以来黄金珠宝消费增速强劲，1月经销商销售同比增长30%-50%，春节期间全国黄金消费在去年春节叠加情人节高基数背景下仍实现13%增长。

光大证券建议，继续坚定看好石化板块景气度，建议关注如下标的：第一、上游板块，中石油、中石化、中海油、新奥股份；第二、油服板块，中海油服、海油工程、海油发展、石化油服、博迈科；第三、民营大炼化板块，恒力石化、荣盛石化、东方盛虹、恒逸石化、桐昆股份；第四、轻烃裂解板块，卫星化学和东华能源；第五、煤制烯烃，宝丰能源。 ▌杨晓春

分类广告

市场星报 国内统一刊号：CN34-0062

广告刊登热线：0551-62860702 15395123255 QQ:174016127

全省发行，每天均可见报，欢迎刊登

温馨提示：交易双方认真核实对方有效证件，并互存复印件，本栏目所刊广告不作为任何法律依据，由发布的信息所引起的任何纠纷本栏目不承担任何法律责任

公 告

安徽方砚装饰设计工程有限公司：

本院受理并已开庭审理了邱昆明诉你单位工资和经济补偿金等劳动争议一案，因你单位未到庭参加庭审，本院作缺席审理，现已审理终结。因其他方式无法送达，本院依法向你单位公告送达《仲裁裁决书》((2021)合新劳人仲案字407号)，请自本公告发布之日起30日内到合肥新站区劳动人事争议仲裁院领取仲裁裁决书，逾期未领取即视为送达。如不服本裁决，可自本公告期满后15日向人民法院起诉，期满不起诉，仲裁裁决书即发生法律效力。

联系人：刘晓军 联系电话：0551-65777106

特此公告

合肥新站高新技术产业开发区 劳动人事争议仲裁院

2022年2月18日

终止办学公告

合肥朗言外语培训学校有限公司，统一社会信用代码：9134011MA8L8FTC8N，办学许可证号：教民13401117202109号，自2022年1月1日起终止办学，特此公告。

合肥朗言外语培训学校有限公司

2022年2月15日

合肥博威达培训中心有限公司终止办学公告

终止办学公告

我校办学地址为包河区南淝河路新淝家园怡园1幢202、203室，办学许可证号：134011172020229。举办者为刘刚、刘英秀，法定代表人：刘刚，统一社会信用代码：91340111MA2WBGB62N 自2022年02月15日起终止办学。特此公告

合肥博威达培训中心有限公司

2022年02月15日

减资公告

安徽海卓售电有限公司(91340400MA2MYFYH29)因经营需要，经股东会决议向公司登记机关申请减少注册资本，由人民币5000万元整减少至100万元整，请债权人自本公告见报起45日内向本公司提出清偿债权或提供相应的担保请求，特此公告。

注销公告

亳州市祥立商贸有限责任公司(统一社会信用代码：91341600MA2XD11A20)拟向公司登记机关申请注销登记，已于2012年7月16日成立清算组，清算人员由：孟祥和、陈治海，组成，清算组负责人：孟祥和请债权人于本公告发布之日起45日内向公司清算组申报债权。特此公告

减资公告

安徽捌沂电器有限公司(统一社会信用代码：91340100078719648 7)因经营需要，经股东会决议向公司登记机关申请减少注册资本，由人民币2000万圆整减少至50万圆整，请债权人于本公告见报之日起45日内向本公司提出清偿债务或提供相应的担保请求，特此公告。

●合肥兴盈置业有限公司遗失与程晓飞签订的琪瑞康郡二期2-304商品房买卖合同3份，合同编号2018004650107SZ20180071，声明作废。

遗失声明

●遗失 洪武集团风阳县金鹰运输有限公司营运证，证号：341126221804，车牌号：皖M-Q684挂。声明作废！

●安徽天使翼美医疗美容咨询管理有限公司中国工商银行合肥市双岗支行开户许可证遗失，核准号：J3610048558801，声明作废。

●肥西县桃花工业园老表饭店，统一社会信用代码：92340123MA2RARFD5Q，营业执照正副本遗失，声明作废。

●安徽威能电力工程有限公司遗失铜陵市建设投资控股有限责任公司开具的履约保证金收据，收据号：4009121，收据金额：20000元，声明作废。

●肥东仁义汽车配件销售有限公司91340122087583113M公章 法人章 财务章，不慎丢失现登报申明挂失！

●合肥瑶海区银忠日用百货商店营业执照副本遗失，注册号：340102600466050，声明作废。

●合肥艾朗电子科技有限公司财务专用章遗失，申明作废。

●凤台县联谊汽车运输有限公司遗失皖D38927道路运输证，证号：340421273128声明作废。

●吴璧、毛茂不动产权证遗失，地址：全椒县襄河镇港口路1080号容大亚龙湾11幢2单元304室，证号：皖(2019)全椒县不动产权第0015935号，声明作废。

●滁州市云峰汽车运输有限公司不动产权证遗失，地址：全椒县襄河镇大吴路东侧唐宁公馆15幢107、207号商铺，证号：皖(2017)全椒县不动产权第0009817号，声明作废。

●广东钻石世家国际珠宝有限公司合肥庐阳华润万象汇店 银行基本存款账户信息报告遗失，统一社会信用代码：91340103MA2U2DGJ1U，声明作废。

●合肥小海龟旅游咨询有限公司营业执照正副本遗失，统一社会信用代码：91340104MA2RQMM15G，声明作废。

●合肥市瑶海区雅丽养发馆，统一社会信用代码：92340102MA2W975E4E营业执照副本遗失，声明作废。

●怀远县新诚运输有限公司道路运输证遗失，证号：340321256304，车牌号：皖CA6725，声明作废。

●肥西县上派镇每日茹果水果超市遗失肥西县城东市场监督管理所核发的食品经营许可证副本，核发日期：2019年12月02日，许可证编号：JY13401230073827，声明作废。

●牛芬莉遗失安徽医学高等专科学校毕业证书，层次：专科，专业：护理，证书编号：129251201006001842，毕业年份：2010.07.01，声明作废。

●湾沚区朱记虾婆小吃店 丢失安徽省小餐饮信息公示卡（编号：CY34022120213131；经营负责人姓名：吴延慧），声明作废。

●陈红慎遗失车辆底盘合格证一张，底盘合格证编号：NO.0122352，车架号：LSFAM11A2MA164722，声明作废。

●安徽盛驰园林工程有限公司不慎遗失财务章、法人(王友池)印鉴章各一枚，声明作废。

●本人：夏宇龙购置文一塘溪津门项目：购房收据原件丢失，收据号：NO:0030769，金额：3378956元，开具内容：夏宇龙49#402购房收据遗失，声明作废!

●王春平遗失阜阳市临泉洪浩置业房地产开发有限公司开具的购房首付款收款收据一张，房号：欧帆当代城一期7幢704号房，收据号码：4529377(开票日期：2019年06月09日，金额：235984元)；现特此声明。

●安徽华鑫体育工程有限公司，统一社会信用代码(91341302MA2TNEXC90)法人章张军(印章编码：3413020172160)丢失，特此声明作废。

●皖AC525T，晚A7P286登记证书遗失声明作废。

●皖AN1895登记证书，行驶证遗失声明作废。

●皖Q62020，皖KKC815登记证书遗失声明作废。

●皖AF5J88登记证书，行驶证遗失声明作废。

●皖A7G226，苏E5390W登记证书遗失声明作废。