A股冲关遇阻 做好防守等待方向选择

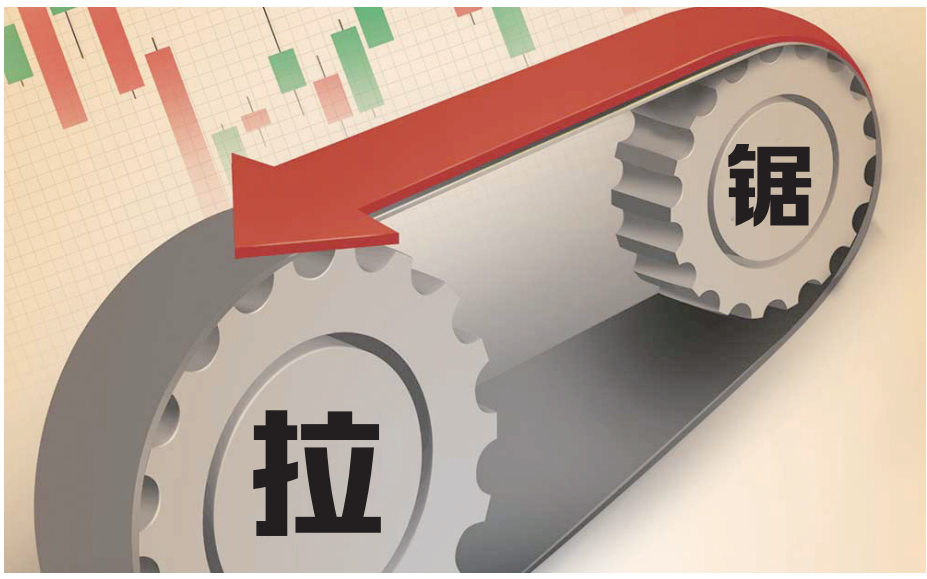

周三沪深两市指数整体呈现震荡调整格局。上证指数低开低走，虽然盘中一度翻红，但3600点附近压力明显，整体弱势格局明显；深证成指和创业板指数高开后出现明显回落，同样维持弱势震荡，最终微幅收跌。截至收盘，沪指微跌0.17%报3587点，深成指跌0.33%报14452.25点，创业板指跌0.37%报3285.12点；两市合计成交10202亿元，北向资金净流入40.79亿元。▌杨晓春

源达投顾认为，上证指数与创业板指数在重大技术性压力位面前，已经双双形成平头形态，提示两市指数向下回撤压力越来越大。如果今日两市不能出现新的热点带动市场人气，则两市指数恐将联袂向下调整，并分别考验沪指3550点、创业板指数3200点技术支撑。指数尚未突破压力位之前，继续谨慎为主，切记不要盲目追高，同时继续控制整体仓位在五成以内。

百瑞赢指出，沪指回踩5日线后反抽拉升，但是受阻于20日线，所以短线技术支撑和压力都比较明显，后面随着均线逐渐逼近相交，指数也面临方向抉择。周三市场情绪进一步降温，本周的三个交易日，场内个股涨跌比逐日降低，这种做多积极性的减弱对指数上攻冲关是非常不利的，因此操作上做好受阻回落的防御工作。不过目前沪指本就在相对低位的区间范围内，所以下方风险不大，控制好仓位，注意短线高低切换即可。

公告速递

北方稀土：第三季度净利润同比增长485.26%；

大北农：前三季度净利润1.07亿元，同比下降92.76%；

广汇能源：三季度净利润13.53亿元，同比增20.31倍；

上机数控：三季度净利润5.56亿元，同比增长189.4%；

麒盛科技：第三季度净利1.17亿元，同比增长88.76%；

江苏租赁：三季度净利润5.14亿元，同比增长8.44%；

平安银行：第三季度净利润115.2亿元，同比增长32.5%；

熊猫乳品：前三季度净利同比增长58.11%；

兴森科技：第三季度净利润2.05亿元，同比增152.45%；

溢多利：拟出售医药板块业务；

赣锋锂业：间接持有Litio公司以及其旗下Mariana锂盐湖项目100%股权。

▌第一财经

分类广告

市场星报 国内统一刊号:CN34-0062

广告刊登热线:0551-62860702 15395123255
QQ:1740168127

全省发行，每天均可见报，欢迎刊登

温馨提示:交易双方认真核实对方有效证件,并互存复印件,本栏目所刊广告不作为任何法律依据,由发布的信息所引起的任何纠纷本栏目不承担任何法律责任

注销公告

车号 皖C34268 皖C34199 皖CC509挂 皖C34386 皖C8760挂 皖C8513挂 皖CC573挂 皖C35736 皖C3342挂 皖CJ368挂 皖C36076 皖CE328挂 皖C3222挂 皖C34142 皖C50T1挂 皖C52L2挂 皖C3413挂 以上车主见报后，速来公司办理手续，逾期未来办理者，公司将车注销，发生一却后果，由该车主负责。

怀远县科达运输有限公司
怀远县旭达物流有限公司

注销公告

车号 皖C35357 皖C35845 皖C34817 皖C34501 皖C34811 皖C36190 皖C36009 皖C35356 皖C38757 皖C36133 皖C57E7挂 以上车主见报后，速来公司办理手续，逾期未来办理者，公司将车注销，发生一却后果，由该车主负责。

怀远县科达运输有限公司
怀远县旭达物流有限公司

减资公告

安徽凌蓉电子科技有限公司,统一社会信用代码:91340123MA2W07156F,经股东决定,拟向公司登记机关申请减少注册资本,注册资本由人民币贰仟万元减少至人民币伍佰万元,请相关债权人于本公告发布之日起45日内向本公司提出清偿债务或提供相应担保要求,逾期本公司将依法减资。特此公告。

减资公告

合肥广馨商贸有限公司(统一社会信用代码:91340121MA2UXYX6XX)因经营需要,经股东会决议向公司登记机关申请减少注册资本,由人民币500万圆整减少至4万圆整,请债权人于本公告见报之日起45日内向本公司提出清偿债务或提供相应的担保请求,特此公告。

项目总监变更公示

关于安徽省建科建设监理有限公司承接安徽省交通规划设计研究总院股份有限公司提高公司生产、研发能力建设项目(一期)公共区域及室内精装修工程项目总监变更的公示,原项目负责人杨文兵(证书编号:11000376;身份证号:340202196801232514)因个人原因无法继续担任该项目总监岗位,经建设单位安徽省交通规划设计研究总院股份有限公司同意,特申请变更为谢添磊担任(证书编号:34008330;身份证号:342601198603117431),现予以公示。

减资公告

安徽万贤建筑劳务有限公司(统一社会信用代码:91340104MA2T0PBF8N)因经营需要,经股东会决议向公司登记机关申请减少注册资本,由人民币8900万圆整减少至500万圆整,请债权人于本公告见报之日起45日内向本公司提出清偿债务或提供相应的担保请求,特此公告。

减资公告

合肥兴高建筑劳务有限公司(统一社会信用代码:91340122661425049X)因经营需要,经股东会决议向公司登记机关申请减少注册资本,由人民币1013万圆整减少至50万圆整,请债权人于本公告见报之日起45日内向本公司提出清偿债务或提供相应的担保请求,特此公告。

减资公告

安徽赛宏家政服务有限公司(统一社会信用代码91340123MA2WDAQU9C)经经营需要拟向公司登记机关申请减少公司注册资本,由500万元人民币减少至50万元人民币,请债权人于见报之日起45天内向本公司提出清偿债务或提供相应的担保请求,特此公告。

撤销公告

安徽鼎发物流有限责任公司前期在工商局办理清算注销手续,经股东会决议要继续经营,撤销备案通知书备案号:(淮)登记外备字[2017]第173号,特此声明。

撤销公告

合肥皖依秀服饰有限公司前期在工商局办理清算注销手续,经股东研究决定,要继续经营,撤销备案通知书(合)登记内备字[2019]第14402号,特此公告。

●合肥森特环境工程有限公司芯片财务专用章遗失,声明作废。
●李春武,皖A83447,出租车经营权证遗失,登报作废。
●遗失 凤阳县大明运输有限公司营运证,证号:341126216102,车牌号:皖M-E646挂。声明作废!
●安徽省松阅物流有限公司遗失皖D58752道路运输证,证号:340402204257,声明作废。
●安徽萝贤商贸有限公司财务专用章(编号:3401110502856)、公章(编号:3401110502855)、法人(钱爱胜)章(编号:3401110502854)遗失,声明作废。
●安徽美信净化工程有限公司芯片公章遗失,声明作废。
●安徽弘韵节能科技有限公司公章、财务专用章、法人章遗失,声明作废。
●合肥瑶海区菲斯特美发店,注册号:340102600274122,营业执照正副本遗失声明,声明作废。
●合肥瑶海区子墨化妆品店营业执照正副本遗失,统一社会信用代码:92340102MA2U0RM283,声明作废。
●合肥富超工贸有限公司公章遗失,声明作废。
●安徽火星人网络科技有限公司91340100MA2MXFAT2R(现更名:安徽独角貘商业管理有限公司)公章、财务专用章、法人章(李小文)遗失,声明作废。
●合肥瑶海区仁信烟酒超市营业执照正副本遗失,统一社会信用代码:92340102MA2T1LQH48,声明作废。
●蒋士军遗失安徽万紫千红置业有限公司 开具的北城世纪城16#602的商品房买卖合同,合同编号BC-16-602,声明作废。
●皖AP7570登记证书,皖A31288行驶证遗失声明作废。
●皖AC115学,皖A296HC登记证书遗失声明作废。

遗失声明

●遗失 凤阳县佳通运输有限公司营运证,车牌号:皖M-6C651。声明作废!
●合肥市蜀山区迷里小屋服装店营业执照正副本遗失,统一社会信用代码:92340104MA2REB6P46,声明作废。
●张景建(身份证342124195403160519)遗失农村土地承包经营权证,权证编码341621003001070052J声明作废。
●安徽熙慷建筑劳务有限公司公章、财务专用章、法人章遗失,声明作废。
●刘芹与汪思保之子汪昊毅遗失出生医学证明,编号I340368576,声明作废。
●阜南重塑文化传媒有限公司遗失公章(编号:3412250943907),财务专用章(编号:3412250943908),发票专用章(编号:3412250943909),合同专用章(编号:3412250943910)及法人章(法人:闫标,编号:3412250943911)各一枚,声明作废。
●合肥瑶海区万牌饰品经营部,统一社会信用代码:92340102MA2P0JW76W,营业执照副本遗失声明,声明作废。
●安徽美视源健康管理有限公司的银行开户许可证,开户行:中国工商银行合肥城建支行(核准号:J3610068568201,账号:1302011709200150074)遗失,声明作废。
●安徽艺术学院黄德鹏遗失学生证,学号1200540334声明作废。
●池州龙泰大药房连锁有限责任公司青阳南街分店遗失第二类医疗器械经营备案证(证号:皖池食药监械经营备20180054号),声明作废。
●任立俊遗失巢湖学院毕业证书,证书编号:10380520120500019 5,声明作废。
●田小龙遗失与叶秋玲签订的存量房资金托管协议,房屋坐落于合肥市新站区烈山路1999号朗香书苑G8幢1304室,对应协议编号00821052518027 0012,托管金额:800000元,声明作废!
●王根义遗失合肥滨湖红星美凯龙店唐图展厅质保金收据一张,金额叁万元整,收据号:ZY171011000033368,现申请作废!
●当涂县春秋汉爵商务酒店法人章遗失,声明作废。
●陶振东身份证于2021年9月29日不慎丢失,身份证号码:340104199407200558,声明作废。

市场焦点

最强“组合拳”出手 煤炭“熄火” 绿色电力概念爆发

周三，A股煤炭板块开盘就大跌。兰花科创、冀中能源、山煤国际、昊华能源等10余股竞价跌停。消息面上，焦煤、焦炭、动力煤等多个期货品种跌停。

国家发改委19日晚间打出重磅“组合拳”：研究依法对煤炭价格实行干预措施；组织召开煤电油气运重点企业保供稳价座谈会；在郑州商品交易所调研强调依法加强监管、严厉查处资本恶意炒作动力煤期货！

与煤炭板块形成鲜明对比的是，电力板块上演涨停潮，华电国际、华能国际、吉鑫科技、恒润股份、金山股份、川能动力、粤电力A、大唐发电等多股涨停。

相关个股

政策加码 哪些风电概念股受益？

风电概念周三再度活跃，10月17日“风电伙伴行动·零碳城市富美乡村”计划正式启动。该计划由118个城市与600多家风电企业共同发起，仪式上发布了风电伙伴行动具体方案。该方案提出，力争2021年年底前启动首批10个县市总规划容量500万千瓦示范项目。“十四五”期间，在全国100个县，优选5000个村，安装1万台风机，总装机规模达到5000万千瓦，为5000个村集体带来稳定持久收益，惠及农村人口300万以上。力争在2025年将陆上高、中、低风速地区的度电成本分别降至0.1元、0.2元和0.3元，将近海和深远海风电度电成本分别降至0.4元和0.5元。

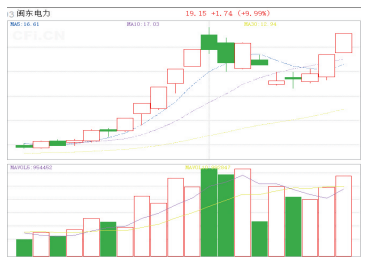

中信证券认为，随着风电进入平价时代，政策目标指引叠加成本下降下中长期装机需求具备增长空间；短期来看，招标情况预示拐点已至，预计明年风电装机将快速放量。

行业龙头：节能风电、三峡能源、福能股份；

市场龙头：闽东电力、吉电股份、中闽能源；

新能源电力其他直接受益个股还有：江苏新能、浙江新能、明阳智能、日月股份、新强联、东方电缆、禾望电气、中际联合、大金重工、天顺风能、中材科技等。 ▌海雪峰

龙虎榜

机构周三买入16股 7669万抢筹泉峰汽车

数据显示，10月20日龙虎榜中，有16只股票呈现机构净买入。

当天机构净买入前三的股票分别是泉峰汽车、川恒股份、华能国际，净买入金额分别为7669万元、6301万元、4947万元。

▌中 财

证券简称	日涨跌幅	机构净买入（万元）
泉峰汽车	9.99%	7669.15
川恒股份	7.14%	6300.50
华能国际	10.04%	4947.12
天顺风能	9.99%	4462.33
万里石	-2.94%	2933.33
中国宝安	10.02%	2922.51
长城科技	-10.00%	1844.08
晓鸣股份	-5.41%	1612.42
华电国际	10.07%	1591.15
银星能源	0.35%	1381.86
元利科技	4.69%	1226.72
紫鑫药业	4.51%	1122.58
清水源	20.02%	1010.26
恒润股份	10.00%	671.07
兰花科创	-10.02%	621.25
华尔泰	0.95%	384.07