市场分化权重护盘 成交连续破万亿

周四A股整体呈现弱势震荡格局。三大指数均在高开后逐渐震荡走低，其中上证指数相对较强，盘中在券商等权重股带动下一度翻红，但整体无法摆脱弱势格局，最终勉强收红；其他指数全线收跌。沪指收盘微幅上扬0.01%，收报3566.65点；深证成指下跌0.40%，收报14784.80点；创业板指走势较弱，收盘跌幅达到1.20%，收报3279.16点。两市成交额连续5个交易日超过一万亿元，个股表现上看涨少跌多，涨跌比约为1:2，赚钱效应较差。 ▌杨晓春

源达投顾指出，虽然两市成交量已经连续五个交易日突破万亿级别，但从资金情况来看，两市主力资金再度净流出接近400亿，说明资金分歧仍在继续加剧，市场短线调整压力不断加大。

因此，如果今日大金融等权重板块护盘不力，则短线市场或将继续维持震荡格局。当前市场调整压力加剧、震荡态势明显，且热点轮换较快，操作上仍应谨慎为主，不可盲目追高，总体仓位建议放在五成以内。

百瑞赢认为，周四沪指继续受阻于3580点，在该平台之下进行震荡消化整理，虽然分时低点是3548点，跌破了3550点，但是这并不是有效跌破，依然是在震荡区间范围内的合理洗盘。目前来看，大盘短线面临的重要压力位就是3580点，如果成功突破，则有利于提振市场情绪推动指数进一步上攻，反之则二次回踩探底之后再行冲击。目前市场结构化行情明显，热点板块依然打一枪换个地方，周三火热的科技股，周四也熄火了，这种板块快速轮转替换的行情，加大了操作难度，投资者可以考虑以耐心持仓为主。

周四就是一个带量窄幅震荡行情，每当大盘要走跌之时，就会有权重板块拉升，但拉升后又熄火了，不持续拉升，只是起到护盘的作用。另外一边，个股自由发挥，进入普跌行情，这就是所谓护大盘不护个股的行情，面对这种行情需对周五市场保持谨慎态度。大盘目前已经面临变盘窗口，上有阻力，下有支撑，意味着上下都是比较困难，最好的走势继续震荡。目前A股行情已经进入关键时刻，方向还不明确，以静制动是最佳操作策略。

公告速递

新中港今日申购：申购代码：707162，发行价格：6.07元，申购上限2.4万股；

江南奕帆今日申购：申购代码：301023，发行价格：58.31元，申购上限0.9万股；

天山铝业：上半年净利同比预增200%；

惠云钛业：上半年净利同比预增93%～143%；

***ST天成**：股票近期累计涨幅较大，停牌核查；

百利科技：公司不存在遭受重大诉讼赔偿的情况；

森特股份：尚未承接BIPV工程订单未开展BIPV工程建设；

新能泰山：拟筹划重大资产重组；

华大基因：控股子公司新冠核酸检测产品获得CE准入资质；

齐翔腾达：拟投资扩建8万吨/年甲乙酮项；

健友股份：产品拟中标全国药品集中采购。 ▌第一财经

龙虎榜

周四机构买入10股 7235万抢筹帝科股份

证券简称	日涨跌幅	机构净买入（万元）
帝科股份	20.00%	7235.32
东方盛虹	10.00%	2142.01
司太立	-10.00%	1627.24
伊戈尔	5.51%	1608.94
新纶科技	10.06%	1524.49
冠中生态	4.33%	797.61
华自科技	20.00%	741.93
玉马遮阳	13.08%	326.88
安纳达	-10.00%	264.96
盛航股份	-3.29%	93.13

热股追踪

实控人1974万增持 均胜电子收获四连板

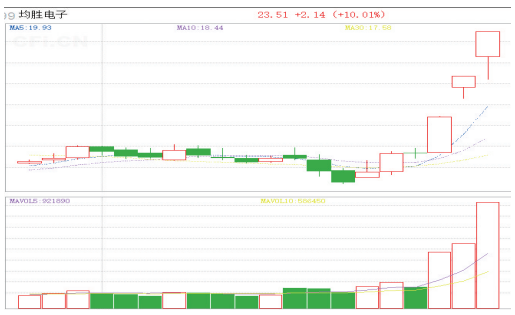

均胜电子(600699)周四上涨10.01%。公司主要致力于智能驾驶系统、汽车安全系统、新能源汽车动力管理系统、车联网以及高端汽车功能件总成等的研发与制造。通过企业创新升级和多次国际并购，公司实现了全球化和转型升级的战略目标。需要注意的是，自2012年借壳上市以来，公司归母净利润增速不断放缓。另据悉，公司实控人王剑峰日前增持118万股，耗资约1974万元。二级市场上，增持利好提振股价，该股收获四连板，汽车产业链亦受关注。 ▌海雪峰

概念题材

BIPV概念股爆发 市场空间有望达万亿

6月24日，光伏建筑一体化(BI-PV)概念股爆发，秀强股份、启迪设计、广田集团、清源股份等近20只股票涨停，板块内个股近全线飘红。

据悉，近日国家能源局综合司下发关于报送整县(市、区)屋顶分布式光伏开发试点方案的通知。中信证券指出，我国城乡建筑总面积超600亿平方米，其中城市建筑面积超300亿平方米，光伏可安装面积超30亿平方米，年新增竣工面积在40亿平方米以上。国内BIPV总市场长期空间有望达万亿级别。

东吴证券表示，从投资方向来看，利好分布式光伏，1)最受益户用+工商业爆发的逆变器环节，**阳光电源、锦浪科技、固德威**；2)利好BIPV产业链龙头，推荐**隆基股份、中信博**，建议关注**森特股份**；3)户用光伏经销商：**天合光能、正泰电器**；其他重点推荐各环节龙头标的：**晶澳科技、福斯特、通威股份、爱旭股份、福莱特、林洋能源**等。 ▌杨晓春

BIPV是什么

BIPV，即光伏建筑一体化，是指将光伏产品集成到建筑自身，使建筑自身成为“发电站”的技术。通常以建筑属性为主，发电属性为辅。其兼顾美观与功能性，将组件安装在建筑外墙上，可替代传统幕墙，形成光伏幕墙、光伏窗间墙等；与建筑遮阳结合，可形成光伏外窗遮阳、光伏雨篷遮阳、光伏长廊遮阳，以及停车棚、公交站亭、过街天桥、体育场看台等光伏遮阳。

分类广告

市场星报 国内统一刊号：CN34-0062

广告刊登热线：0551-62860702 15395123255 QQ:174016127

全省发行，每天均可见报，欢迎刊登

温馨提示：交易双方认真核实对方有效证件，并互存复印件，本栏目所刊广告不作为任何法律依据，由发布的信息所引起的任何纠纷本栏目不承担任何法律责任

公 告

(2021)皖0191民初493号

刘树杰：

本院受理原告丁家远诉被告刘树杰民间借贷纠纷一案，现已审理终结。现依法向你公告送达本院(2021)皖0191民初493号民事判决书。判决内容如下：被告刘树杰应于本判决生效之日起十日内偿还原告丁家远借款本金50000元及逾期利息(逾期利息以50000元为基数，自2018年9月1日起按2020年9月一年期贷款市场报价利率三倍计算至款清之日止)。案件受理费1376元，减半收取为688元，由被告刘树杰负担。公告费800元，由被告刘树杰负担。自公告之日起60日内来本院领取民事判决书，逾期视为送达。如不服本判决，可在公告期满之日起15日内向本院递交上诉状及副本，上诉于安徽省合肥市中级人民法院。逾期未上诉的，本判决即发生法律效力。

合肥高新技术产业开发区人民法院

减资公告

安徽荣顺缘大健康产业有限公司(统一社会信用代码：91340121MA2W42TW3R)因经营需要，经股东会决议向公司登记机关申请减少注册资本，由人民币1000万圆整减少至500万圆整，请债权人于本公告见报之日起45日内向本公司提出清偿债务或提供相应的担保请求，特此公告。

注销公告

宿州市埇桥区金顺农业水利服务专业合作社拟向公司登记机关申请注销登记，清算组由王震、郭锐组成，清算组负责人：王震，请债权人于本公告发布之日起45日内向公司清算组申报债权。

注销公告

合肥市地质灾害防治与矿山生态恢复工程技术研究中心(统一社会信用代码52340100571777251A)民办非企业单位登记证书法人：秦月琴，现向合肥市民政局申请注销登记，特此声明。

●六安市裕安区声达音乐室公章(编号：3415030157176)、财务专用章(编号：3415030157179)、法人(金光旭)章(编号：3415030157177)遗失，声明作废。

●李春阳出生医学证明遗失，出生证编号0340935271声明作废。

●遗失杨雅芹出生医学证明，原证编号T340690472，现登报声明作废！

●淮南市淮汽汽车运输有限公司遗失皖D26763道路运输证，证号：340400100711声明作废。

●淮南奔程汽车运输有限公司遗失皖DG232挂道路运输证，证号340405200696声明作废。

●米广纪(342422198209080379)遗失建筑施工特种作业操作资格证主证副证，证号：皖A072015013739操作类别：建筑电焊工，声明作废。

●涡阳县公吉寺镇王大楼村经济联合社遗失防伪财务专用章1枚，防伪原法人(王显武章1枚，防伪编号3416210048954，声明作废。

●涡阳县亿安塑料制品有限公司遗失中国建设银行股份有限公司涡阳向阳路支行的银行开户许可证，核准号J3726001275101账号340501887401000000506声明作废。

●王礼峰遗失安徽万紫千红置业有限公司开具的北城世纪城15#1008购房收据1张，收据编号0000078金额255696声明作废。

●店集镇镇东村后李东组、后李西组遗失农村土地承包经营权证，权证编码341621002001330000J声明作废。

●本人，徐克银遗失安徽北城祥源房地产开发有限公司开具的5#103室购房收据；金额379452元整，收据编号：JYW01221声明作废。

遗失声明

●丁朱氏蓁穴证遗失，位于：小蜀山陵园中七区10排20号，声明作废。

●丁邦益蓁穴证遗失，位于：小蜀山陵园翠竹园1组12号，声明作废。

●安徽寰亘工程建设有限公司(91340111MA2WCN6J1N)公章遗失，声明作废。

●合肥明博构件有限公司公章遗失，声明作废。

●遗失凤阳县隆鑫汽车运输有限公司营运证，证号：341126209736，车牌号：皖M-6D646。声明作废！

●於立才、李传华房产证遗失，地址：新东路44号三层楼房的第二层，证号：1007号，声明作废。

●陈大龙、吴元元不动产权证遗失，地址：全椒县襄河镇儒林南路777号时代花园17幢2单元2908室，证号：皖(2019)全椒县不动产权第0009230号，声明作废。

●安徽邦国企业管理有限公司(统一社会信用代码：91340100MA2NDDWF43)公章、法人章(姓名：程柳燕)、财务章遗失，声明作废。

●合肥椒邑贸易有限公司营业执照正副本丢失，统一社会信用代码：91340102MA2TRY4617，声明作废。

●合肥椒邑贸易有限公司公章、财务章、法人章丢失，声明作废。

●母亲：常会，父亲：赵伟建，之子赵宸睿，出生医学证明遗失，编号：O341172160，声明作废。

●母亲：姚紫芹，父亲：宋磊，之女宋诗诗，出生医学证明遗失，编号：P340238045，声明作废。

●母亲：胡青，父亲：刘佳，之子刘智宸，出生医学证明遗失，编号：1340736289，声明作废。

●太平财产保险有限公司安徽分公司合肥中心支公司于2021年6月22日遗失已使用的(08版)交强险保单，流水号190004412932，共计1份，特此声明。

●合肥市朗瀚全屋智能家居有限公司遗失银行开户许可证，开户行：中国工商银行合肥四牌楼支行 账号1302010109200026440，核准号J3610056227901，声明作废。

●合肥市包河区香遇小吃店食品经营许可证正本遗失，许可证编号：JY23401110195432，声明作废。

●皖D53326，安徽盛贸运输有限公司道路运输证遗失，证号：340403204885，声明作废。

●淮南市东龙建筑工程有限公司淮南淮河农村商业银行股份有限公司广场路支行开户许可证遗失，核准号：J3640001822602，声明作废。

●何乐义遗失安徽省行政中心工作卡，卡号JW257，声明作废。

●合肥瑶海区妮豪百货便利店92340102MA2PBXNJ5P营业执照正副本遗失，声明作废。

●合肥市蜀山区蓝亭叙茶社营业执照正副本遗失，统一社会信用代码：92340100MA2PB04GXB，声明作废。

●合肥市瑶海区陈程足浴馆营业执照正本遗失，统一社会信用代码：92340102MA2U9NMMXP，声明作废。

●合肥市蜀山区美家居拉迷滑动门经营部营业执照正副本遗失，统一社会信用代码：92340104MA2NH94Y2W，声明作废。

●阜南县圣元孕婴生活馆遗失食品经营许可证副本，编号：JY13412250023103，声明作废。

●本人梁卫兵购置巴黎都市3期8栋贮藏室222号购房收据原件遗失：金额10000元整，(编号：0005514)，以上一张收据原件遗失，声明作废。

●安徽艺术学院金李娜遗失学生证，学号1201440048声明作废。

●安徽省阜南县柳沟镇李寨村陈西队陈金停遗失土地承包经营权证一件证号341225170204150042声明作废。

●本人孟甫晴购置文一塘溪津门项目D13栋1304室购房收据原件遗失；金额279805(0057109)以上1张收据原件遗失，声明作废。本人申请登报挂失补办收据。

●贺小琴遗失护士执业证，证号201834008544，声明作废。

●凉亭中心卫生院遗失安徽省政府非税收入一般缴款书票据一份，编号：710798434，共六联，声明作废。

●当涂县心怡门窗厂遗失发票章，声明作废。

●侯永兰于2021年06月22日二代身份证遗失，证号340111196502206026声明作废，自丢失之日起一切经济和法律纠纷与本人无关。

●蒋浩文出生医学证明遗失，编号：N340044453声明作废。

●安徽极简力酒店管理有限公司营业执照正副本遗失，统一社会信用代码：91340100MA2NQTAC4W，声明作废。