A股情绪性洗盘 失守3400点关口

周二，沪深两市上演惊魂一幕，上午小幅低开之后迎来震荡，开盘不久便迎来巨变。指数盘中连续跳水大幅杀跌，沪指一度快速下跌超90点，市场盘中恐慌来袭。而下行之后，随着贵州茅台的探底回升以及“茅台们”的拉升，指数随即止跌反弹，但临近中午再度小幅回落。午后，沪指一度翻红，但临近收盘时再度回落，以中阴线收盘。截至收盘，沪指下跌1.82%，收报3359.29点；深证成指下跌2.80%，收报13475.72点；创业板指下跌3.50%，收报2633.45点。两市合计成交9867亿元，行业板块呈现普跌态势，北向资金净买入24.31亿元。 ▌杨晓春

投资者调查

跌跌不休之后，可以抢反弹了吗？	
调整临近尾声，反弹契机已至	31.3%
目前处于下跌中继阶段	57.3%
不清楚	11.4%
沪指处于什么位置，调整才会结束？	
沪指3300—3400点	23%
沪指3200—3300点	24.3%
沪指3100—3200点	21.1%
沪指3100点位置下方	31.6%
在仓位上，您会作出如何调整？	
考虑加仓	26.7%
反弹减仓	41.3%
不变	32%

巨丰投顾表示，周二上午的杀跌，应该是情绪的一次集中释放，尤其是抱团股杀跌之下，恐慌盘开始呈现，无论是抱团还是非抱团，无论是大盘还是小盘股，全部受挫，在快速杀跌的过程中，很多资金开始抄底，虽然不是大面积以及实质性的，但短期的止跌迹象已经开始显现。对于指数来说，这里一只脚可能已经止跌了，但是另一只脚，或还在空中！为什么呢，因为在连续杀跌之后，指数的下行空间已经接近了尾声，但是个股的杀跌可能并没有结束。当前市场杀估值并没有结束。近期市场总体以杀估值为主，高估值品种纷纷迎来重挫。国内贵州茅台等标的持续走低，而海外特斯拉等品种也是连续下跌。而流动性边际收紧以及美债收益率上行趋势之下，高估值品种仍然承压。经历了第一波集中性的抱团股杀跌之后，当前市场情绪或逐步缓解，随着重要会议也定调今年货币政策“稳”字当头以及季报业绩预期逐步公布，市场有望在流动性稳定以及业绩驱动下逐步止跌。

百瑞赢表示，目前市场已经进入震荡筑底阶段，盘面情绪较为消极，担忧氛围较重，而且因为前期的连续下挫，场内积压了大量的套牢盘，以至于市场的每次反弹修复都面临着较大的抛压，周二的大跌是放量式跳水，这还是机构抱团的后遗症。其实，现在市场已经连续调整这么久了，割肉也是实在没有必要的，很多本身较为优质的个股也是被大盘错杀带下来的，对于这部分个股还是以耐心持股为主，而另一方面，对于仓位过重的，因为现在市场企稳止跌的信号并不明确，所以重仓者可以逢高减仓，为后面的反弹补涨行情空出仓位。

热股追踪

郑州煤电四连板 追高需谨慎

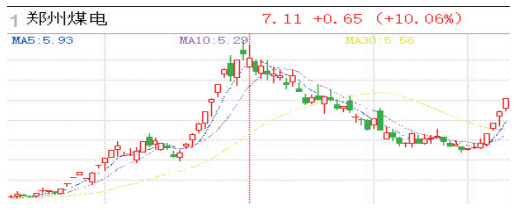

郑州煤电(600121)周二上涨10.06%。公司地处国家重点煤炭工业基地之一的郑州矿区，主营煤炭生产及销售，发电及输变电。公司预计2020年亏损8.8亿元。此外，动力煤价格延续元月下旬以来下跌态势。二级市场上，风险提示难挡游资炒作，该股斩获四连板，追高仍需谨慎。 ▌海雪峰

公告速递

博汇纸业：2020年度净利润8.35亿元，同比增长524.13%；

***ST新光**：2020年亏损30.75亿元；

马钢股份：2020年净利润19.83亿元，同比增76%；

天准科技：2020年净利润1.07亿元，同比增29%；

丰山集团：2020年净利润2.38亿元，同比增586%；

山东玻纤：2020年净利润1.72亿元，同比增18%；

电工合金：2020年净利同比降10%，拟10转6派4元；

星宇股份：2020年净利润11.57亿元，同比增46%；

正虹科技：2月生猪销售收入环比下降64.14%；

国泰君安：获准发行不超500亿元公司债券；

邦讯技术：控股股东及其一致行动人所持32.46%股份可能被债权人强制处置；

维信诺：控股股东拟17.6亿元向建曙投资转让11.7%股份，公司控制权将发生变更；

光峰科技：股东拟减持公司不超2%股份；

瀚川智能：股东拟减持公司不超0.968%股份；

金河生物：控股股东拟减持公司不超2%股份；

泉峰汽车：取得比亚迪新能源汽车零部件项目；

誉衡药业：誉衡国际、健康科技及其债权人可能减持公司不超6%股份。 ▌第一财经

今日新股

爱科科技 长龄液压 同力日升

爱科科技 申购代码：787092，发行价格：19.11元，单账户申购上限0.35万股
长龄液压 申购代码：707389，发行价格：39.40元，单账户申购上限0.9万股
同力日升 申购代码：707286，发行价格：15.08元，单账户申购上限1.6万股

分类广告

市场星报 国内统一刊号：CN34-0062
广告刊登热线：0551-62860702 15395123255 QQ:1740168127

全省发行，每天均可见报，欢迎刊登

温馨提示：交易双方认真核实对方有效证件，并互存复印件，本栏目所刊广告不作为任何法律依据，由发布的信息所引起的任何纠纷本栏目不承担任何法律责任

债权转让公告

根据合肥国元小额贷款股份有限公司与安徽省钒锐金融服务外包有限公司签订的《债权转让合同》，合肥国元小额贷款股份有限公司所合法拥有的本公告项下债权（包括资产及担保从权利）已依法转让给安徽省钒锐金融服务外包有限公司，合肥国元小额贷款股份有限公司特公告通知各债务人及担保人（或义务承担人），从公告之日起向安徽省钒锐金融服务外包有限公司履行相关义务。安徽省钒锐金融服务外包有限公司作为上述资产的受让人，现公告要求债务人及担保人或义务承担人，从公告之日起向安徽省钒锐金融服务外包有限公司履行主债权合同及担保合同约定的偿付义务或相应的担保责任或法院生效法律文书所确定的义务。

标的物债权清单

基准日：2018年12月10日 单位：人民币元

债务人名称	保证人名称	本金余额	欠息及案件受理费（暂计算2018.12.10）	借款合同编号	担保合同编号
合肥志发商贸有限公司	合肥金麟制冷设备工程有限公司、安徽皖水经济发展有限公司、安现春、袁霞、安良聪、黄颖、江尚妹、安现用	1800000.00	598672.00	合国元借字（2016）第0012号、	合国元保证字第2016第0012号、

注：本债权的基准日为2018年12月10日，以上债权仅供参考。债权的本金、利息等可能因转让方核算及其他原因存在差异，具体债权金额最终以主债权合同、担保合同、判决书、调解书、裁定书等确定的为准。

合肥国元小额贷款股份有限公司
安徽省钒锐金融服务外包有限公司
2021年3月10日

关于中天建设集团有限公司承接庐江县引江济淮申山安置点二期工程项目负责人变更的公示

中天建设集团有限公司承接庐江县引江济淮申山安置点二期工程项目，变更项目主要负责人，经我单位审核，同意变更。

现将变更前项目负责人及变更后项目负责人相关信息予以公示。公示期至2021年3月15日。公示期内，任何单位和个人对公示信息存在异议的，均可向我单位反映。

（联系电话：13805651561） （联系邮箱：624589376@qq.com）

庐江县重点工程建设管理中心
2021年3月9日

变更前项目负责人	执业资格及证书编号	完成业绩1	完成业绩2	其他
刘光飞	一级建造师00449437	新湾街道创新村城乡一体化安置用房项目，造价56358.01万元，2018年12月完工	/	/
变更后项目负责人	执业资格及证书编号	完成业绩1	完成业绩2	其他
胡 伟	一级建造师00706832	/	/	/

债权转让公告

根据合肥国元小额贷款股份有限公司与合肥乐美久商贸有限公司签订的《债权转让合同》，合肥国元小额贷款股份有限公司所合法拥有的本公告项下债权（包括资产及担保从权利）已依法转让给合肥乐美久商贸有限公司，合肥国元小额贷款股份有限公司特公告通知各债务人及担保人（或义务承担人），从公告之日起向合肥乐美久商贸有限公司履行主债权合同及担保合同约定的偿付义务或相应的担保责任或法院生效法律文书所确定的义务。

标的物债权清单

基准日：2019年3月22日 单位：人民币元

债务人名称	保证人名称	本金余额	欠息及案件受理费（暂计算至2019.3.22）	借款合同编号	担保合同编号
安徽华宇服饰有限公司	王妹、王春琴、王成、杨文勇、谢金秀、罗庆	200000.00	163429.00	合国元借字（2016）第0003号	合国元保证字2016第0003号

注：本债权的基准日为2019年3月22日，以上债权仅供参考。债权的本金、利息等可能因转让方核算及其他原因存在差异，具体债权金额最终以主债权合同、担保合同、判决书、调解书、裁定书等确定的为准。

合肥国元小额贷款股份有限公司
合肥乐美久商贸有限公司
2021年3月10日

债权转让公告

根据合肥国元小额贷款股份有限公司与安徽省国荣房地产销售代理有限公司签订的《债权转让合同》，合肥国元小额贷款股份有限公司所合法拥有的本公告项下债权（包括资产及担保从权利）已依法转让给安徽省国荣房地产销售代理有限公司，合肥国元小额贷款股份有限公司特公告通知各债务人及担保人（或义务承担人），从公告之日起向安徽省国荣房地产销售代理有限公司履行相关义务。安徽省国荣房地产销售代理有限公司作为上述资产的受让人，现公告要求债务人及担保人或义务承担人，从公告之日起向安徽省国荣房地产销售代理有限公司履行主债权合同及担保合同约定的偿付义务或相应的担保责任或法院生效法律文书所确定的义务。

标的物债权清单

基准日：2018年12月26日 单位：人民币元

债务人名称	保证人名称	本金余额	欠息及案件受理费、保全费、公告费（暂计算至2018.12.26）	借款合同编号	担保合同编号
安徽卓正林业发展有限公司	合肥乾正装饰材料有限公司、黄长政、程绍芬、阚祥东、王珍菊、潘正好、江文	893065.22	2098025.3	合国元借字（2014）第0055号	合国元保证字2014第0055号

注：本债权的基准日为2018年12月26日，以上债权仅供参考。债权的本金、利息等可能因转让方核算及其他原因存在差异，具体债权金额最终以主债权合同、担保合同、判决书、调解书、裁定书等确定的为准。

合肥国元小额贷款股份有限公司
安徽省国荣房地产销售代理有限公司
2021年3月10日

注销公告

安徽许耀建筑劳务有限公司（统一社会信用代码：91341321MA2UYL4W8U）拟向公司登记机关申请注销登记已于2021年1月12日成立清算组，清算组由王兴港、许海组成，清算组负责人：王兴港，请债权人于本公告发布之日起45日内向公司清算组申报债权。

减资公告

颍上县德仁建筑劳务工程有限责任公司（统一社会信用代码：91341226MA2RA4A12Y）因经营需要，经股东会决议向公司登记机关申请减少注册资本，由人民币2200万圆整减少至200万圆整，请债权人自本公告见报起45日内向本公司提出清偿债务或提供相应的担保请求，特此公告。

债权转让通知书

崔嵬、安徽天誉项目投资发展有限公司、黑河市佰利置业有限公司、黑河市佰利置业有限公司滨江分公司、灵璧山水房地产开发有限公司：

根据《中华人民共和国民法典》的规定，本人与张巨超签订《债权转让协议》，现本人将合肥市庐阳区人民法院（2016）皖0103民初4818号《民事判决书》及合肥市中级人民法院（2017）皖01民终6489号《民事判决书》中所确定的全部债权，包括主债权、担保权利以及与此相关的其他权益一并转让给张巨超。

现公告通知债权转让的事实，请上述债务人及担保人自本公告发布之日起向债权受让人张巨超履行生效法律文书所确定的全部债务及相关义务。

特此公告。

公告人：徐中华
2021年3月10日

债权债务公告

六安创隆建筑工程有限公司，因股权转让和法人变更，对变更前债权债务（包括抵押和担保）和经济纠纷进行清理，对于原股东和法人存续期间的债权债务和经济纠纷持合法手续可到我公司联系登记审查，本公告发布之日起3日有效，逾期我司不承担任何的法律责任，特此公告。

联系电话：18855222664
联系人：王雪梦

减资公告

安徽遥逻教育科技有限公司（统一社会信用代码：91340102MA2TFG037D）经股东决议拟向公司登记机关申请减少公司注册资本金，由500万元人民币减少至10万元人民币，请债权人于见报之日起45天内向本公司提出清偿债务或提供相应的担保请求，特此公告。

减资公告

安徽文景教育服务有限公司（统一社会信用代码：91341221MA2RBQRD4N）因经营需要，拟向公司登记机关申请减少公司注册资本，由6000万元人民币减少至500万元人民币，请债权人于见报之日起45天内向本公司提出清偿债务或提供相应的担保请求，特此公告。

减资公告

合肥千喆企业管理服务有限公司（统一社会信用代码：91340122MA2QD3MC1P）因经营需要，经股东会决议向公司登记机关申请减少注册资本，由人民币100万圆整减少至10万圆整，请债权人自本公告见报起45日内向本公司提出清偿债务或提供相应的担保请求，特此公告。

减资公告

淮南市广上商务信息咨询有限公司（统一社会信用代码：91340400MA2URP0N1K）因经营需要，经股东决定拟向公司登记机关申请减少注册资本，由200万圆人民币减少至10万圆人民币，请债权人自本公告见报起45日内向本公司提成清偿债务或提供相应的担保请求，特此公告。

●牛青青就业失业登记证遗失，证号：34012200014021590，声明作废。

●皖A87105钢瓶使用证遗失，登记证编号：CQPAly003263，二维码：075113660934，声明作废。

●姜家民小蜀山陵园中4-3-7墓穴证遗失，特此声明作废。

●汪声帮小蜀山陵园中4-3-6墓穴证遗失，特此声明作废。

●本人刘保山，遗失合肥望湖美家居有限公司A馆地板区20#铺位兆达丰品牌装修保证金收款单壹张，金额叁仟元整，收款单日期：2020年9月24日，收款单号：2020000823，本人申明遗失，因此产生的一切责任由本人承担。

●遗失 洪武集团凤阳县金鹰运输有限公司营运证，车牌号：皖M-6D343。声明作废！

●遗失 凤阳县福霖运输有限公司营运证，车牌号：皖M-6G368。声明作废！

●合肥吉洛元建材有限公司营业执照正副本遗失，统一社会信用代码：91340102MA2T1WGK5W声明作废。

●合肥尺元建材有限公司营业执照正副本遗失，统一社会信用代码：91340102MA2T1WJM0T声明作废。

●安徽思雨网络传媒有限公司中国工商银行肥东支行开户许可证遗失，核准号：J3610054712101声明作废。

●合肥瑶海区余国忠卤菜店食品经营许可证正副本遗失，许可证编号：JY13401020005500，声明作废。

●安徽城食电子商务有限公司法人章遗失，声明作废。

●合肥瑶海区李文菊保健按摩服务部营业执照正副本遗失，统一社会信用代码：92340102MA2P1A7437声明作废。

●合肥市包河区观唐山茶酒店食品经营许可证副本遗失，许可证编号：JY23401110006026，声明作废。

●南山街道办事处杨家山村农兴村民组公章（编号：3418810123923）遗失，声明作废。

遗失声明

●芜湖杰靓再生资源有限公司公章（编号：3402080108701）遗失，声明作废。

●肥西县佳美建材有限公司营业执照正副本遗失，统一社会信用代码：91340123394544325G，声明作废。

●安徽讯飞智元信息科技有限公司原财务专用章、公章遗失，声明作废。

●赵东建（身份证340321198205048917）遗失农村土地承包经营权证，权证编码340321208204020091I，声明作废。

●怀远县怀峰土石方工程有限公司道路运输经营许可证遗失，证号：340321296273，声明作废。

●王仲咬（身份证340321197307224493X）遗失农村土地承包经营权证，权证编码340321203204070071J，声明作废。

●董怀阳（身份证340321196806204576）遗失农村土地承包经营权证，权证编码340321200209210027J，声明作废。

●张启辉（身份证340321196705106977）遗失农村土地承包经营权证，权证编码340321202203090045J，声明作废。

●张士伟（身份证340321199103037031）遗失农村土地承包经营权证，权证编码340321202203090055J，声明作废。

●合肥新站区水果橙百货店营业执照正副本遗失，统一社会信用代码：92340100MA2PG94K4Q，声明作废。

●合肥市蜀山区天使蠡淼母婴用品经营部营业执照正本遗失，统一社会信用代码：92340104MA2RF41C2D，声明作废。

●葛云颖（身份证号：342124197310250266）执业药师注册证遗失，证件号：34121660300声明作废。

●杨月强遗失座落在站前东路北侧（东方茗庭）502的房产证，不动产权证号：3107129面积94.43平方，声明作废。

●芜湖赢宝信息科技有限公司法人（梅云）章（编号：3402030161925）遗失，声明作废。

●淮南元化大药房有限公司遗失开户许可证，开户行中国建设银行股份有限公司淮南朝阳支行，核准号J3640003852302声明作废。

●陈文杰遗失安徽三联学院学生证，学号1902060127声明作废。

●安徽尔车汽车服务有限公司，91340104MA2U4FUU7J，遗失营业执照正本、财务章、法人（赵丰宇）章各一枚，声明作废。

●皖ADH565，皖AV1935登记证书遗失声明作废。

●皖AZJ916，苏AR519K登记证书遗失声明作废。

●刘永春遗失安徽大学大学自考专科毕业证书，证书编号：10390，声明作废。

●陈贵爱残疾证（证号：342829195205030271）遗失，声明作废，特此公告。

●安徽丰源智能工程有限公司，91340104MA2TTNJM9R，公章、财务章、法人章（安徽文景教育服务有限公司）丢失，声明作废。

●合肥市包河区虾点客饭店遗失合肥市包河区市场监督管理局核发的食品经营许可证副本，核发日期：2019年12月02日，许可证编号：JY23401110176179，声明作废。

●本人：程小顺，购置文一塘溪律门D14-906室；购房收据原件丢失，收据号：NO:0008968，金额：20000元，开具内容：程小顺D14-906定金，声明作废！

●本人：程小顺，购置文一塘溪律门D14-906室；购房收据原件丢失，收据号：NO:0006287，金额：335521元，开具内容：程小顺D14-906房款，声明作废！

●颍东区冉庙乡中心学校遗失公章、财务章、法人章（法人：张学谦），声明作废。

●杨千千遗失固镇县佳联商业管理有限公司开具的收据，编号4286600，声明作废。

●安徽天翊市政工程有限公司营业执照正副本遗失，统一社会信用代码：91340100054666825声明作废。

●安徽省阜阳市汽车运输集团有限公司第十六汽车队皖KB5666黄，营运证遗失，证号：341202101953，声明作废。

●颍上众亿工艺品有限公司公章（编号：3412260940317）遗失，声明作废。

●合肥市龙祥家园幼儿园食品经营许可证正副本遗失，编号：JY33401020156306，声明作废。

●安徽春桥公路交通工程有限公司（统一社会信用代码：91340100MA2MW5CT25）芯片公章遗失，声明作废。