茅台止跌金融火爆 A股强势反抽

周三两市开盘较弱，不过低开之后迅速走高，金融板块火爆引发多点开花，行情直接反转。盘面上钛白粉、农机、煤炭资源、碳中和，以及银行板块涨幅居前，蓝筹和题材共振的局面，科技股、军工领跌，在大盘暴涨之下也只是勉强止跌，很多个股都是磨到尾盘才慢慢翻红的；技术上这种反弹并不能改变当前震荡的格局。沪指走势较强，涨幅达到1.95%，收报3576.90点；深证成指上涨1.23%，收报14932.39点；创业板指上涨1.04%，收报2997.75点。两市合计成交8632亿元，北向资金净买入90.1亿元。 ▌杨晓春

巨丰投顾表示，市场迎来久违的大涨，当然，这个大涨，并不能说明市场调整结束了、接下来就要迎来新的行情了。实际上，行情还差点儿火候，毕竟调整格局刚开始，只有充分整理之后，才会延续此前的牛市格局。一方面，当日大涨更多的还是连续下跌过多所致，短期的反弹也是情理之中；另一方面，抱团股的调整还不充分。贵州茅台等抱团股，虽然有反抽，但调整并不充分，资金短期拉升更多的还是自救。总体看，经历快速杀跌后，市场迎来反抽式大涨，有利于缓解短期市场的担忧情绪，短期仍有反弹以及反复。但从此次调整的力度看，阶段性情绪风险释放还不充分。建议投资者适当保持仓位继续观望，耐心等指数调整结束。

源达投顾表示，上证指数当前处于密集筹码区域，多空双方存在较大分歧，同时，北向资金阶段性流出也加剧了震荡行情的演绎，且两会期间会定调大的政策方向，当前市场存在不确定性，场外资金有观望情绪。因此，当下市场并未形成有效做多动能，上扬中震荡节奏不可或缺。配置方面，建议关注市场的结构性机会，维持两条主线的判断，一是顺周期方向，全球经济复苏仍在复苏结构中，此主线为今年市场重要主线，建议关注化工、有色、钢铁、环保等机会；二是关注两会热点话题及十四五规划方向题材机会，短期可继续关注碳中和及环保方向。操作上，注意规避高估值、高预期个股，当前市场主线不清晰策略偏向保守。

龙虎榜

周三机构买入22股 6亿元抢筹兖州煤业

数据显示，3月3日龙虎榜中，有22只股票呈现机构净买入。机构净买入前三的股票分别是兖州煤业、宁波银行、启明星辰，净买入金额分别是6.03亿元、1.7亿元、9393万元。 ▌东 方

证券简称	日涨跌幅	机构净买入（万元）
兖州煤业	7.11%	60282.26
宁波银行	10.01%	16976.27
启明星辰	10.00%	9393.17
华菱钢铁	9.97%	6631.75
伟星新材	9.93%	6268.14
中钢国际	5.28%	5445.38
陕鼓动力	9.98%	4461.7
山西焦化	10.03%	3404.81
章源钨业	9.99%	3282.38
南网能源	2.65%	2104.55
豫能控股	10.08%	1967.59
合金投资	9.97%	1375.69
盐津铺子	10.00%	1270.49
惠云钛业	19.98%	991.7
艾力斯	19.46%	872.29
吉峰科技	20.09%	838.28
仁东控股	9.97%	831.37
新研股份	19.93%	728.18
南大环境	7.15%	649.79
药易购	3.50%	433.27
天禾股份	3.42%	342.67
三和管桩	1.43%	35.14

热股追踪

产业喜迎“红包” 一拖股份四连板

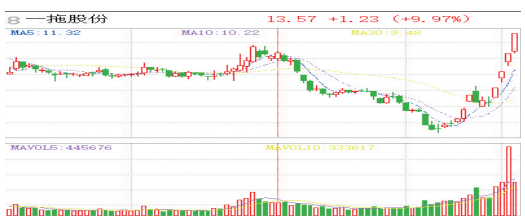

一拖股份(601038)周三上涨9.97%。公司主营农业机械和动力机械的制造及销售等，是中国唯一拥有“A+H”上市平台的农机企业。2014年，公司携手德国采埃孚集团成立合资公司，加快公司车桥业务发展。此外，公司近年来进行了混合所有制改革的探索。公司预计2020年净利润同比增长261%～440%。消息方面，公司拟定增募资约7亿元；农业农村部实施新一轮农机购置补贴政策。二级市场上，农机产业喜迎政策红包，该股强势四连板，融资客大举做多。 ▌海雪峰

公告速递

金田铜业：2020年净利5.1亿元 同比增长3.09%；

老凤祥：2020年净利15.86亿元 同比增12.64%；

山鹰国际：2月国内造纸销量同比增长81.51%；

四维图新：腾讯产业基金持股比例降至6.1%；

惠云钛业：上调公司钛白粉销售价格；

百大集团：公布要约收购结果4日复牌；

老百姓：拟定增募资不超17.4亿元；

金鸿顺：高德投资等拟合计减持不超6%股份；

南卫股份：控股股东及一致行动人拟合计减持不超4%股份；

江苏神通：实控人拟增持股份500万股-2000万股；

岳阳林纸：子公司中标1.08亿元EPC项目；

龙溪股份：拟实施关节轴承绿色智能制造技改项目；

城发环境：预中标商水县村镇清扫保洁项目；

成都燃气：与重庆燃气签署全面战略合作协议；

杉杉股份：下属子公司拟投建LCD用偏光片生产线项目。 ▌第一财经

分类广告

市场星报 国内统一刊号:CN34-0062

广告刊登热线:0551-62860702 15395123255 QQ:174016827

全省发行，每天均可见报，欢迎刊登

温馨提示:交易双方认真核实对方有效证件,并互存复印件,本栏目所刊广告不作为任何法律依据,由发布的信息所引起的任何纠纷本栏目不承担任何法律责任

合肥市生态环境局督促履行义务催告书

合环蜀山催字[2021]1号

安徽万车达汽车科技发展有限公司:
法定代表人:朱博文
统一社会信用代码:91340100MA2N9DXN41
地址:安徽省合肥市经济技术开发区宝塔路以西齐云路以北综合厂房

你公司无危险废物贮存间且未设置危险废物标志标识的行为,违反了《中华人民共和国固体废物污染环境法》第五十二条的规定,依据《中华人民共和国固体废物污染环境防治法》第七十五条第二款的规定,我局已于2020年8月19日通过直接送达行政处罚决定书(合蜀环罚字[2020]7号)对你公司作出罚款或万元整的行政处罚。

你公司在决定书送达之日后未履行合肥市蜀山区生态环境分局行政处罚决定书(合蜀环罚字[2020]7号)的决定,在法定期限内未申请行政复议或者提起行政诉讼。我局依据《中华人民共和国行政强制法》第五十四条的规定,责令你公司在本催告书送达后10日内履行行政处罚决定书确定的下列义务:缴纳罚款或万元整。

你公司享有陈述、申辩的权利。逾期仍不履行义务的,我局将依法申请有管辖权的人民法院强制执行。

联系人:周广昌、巩齐志 电话:65123907
地址:合肥市蜀山区怀宁路与樊洼路交口民生大厦
邮政编码:230031

合肥市生态环境局
2021年3月1日

遗失声明

申燕遗失恒大阳光半岛7-7-1-1002认购书编号G0009612,恒大阳光半岛7-7-1-1002收据编号:A0040477、A0330316、A0298250、A0341584、A0341770、A0113103、A0041605、A0041804、A0092385、A0242912,特此声明。

关于金保大厦公共配套设施的公告

金保大厦全体业主:

本公司开发建设的金保大厦项目,已竣工验收并交付使用,为明确公共配套设施情况,现公告如下:

金保大厦项目规划公共配套设施:物业用房428.83平米,地下人防区域3106.64平方米,避难层2238.27平方米,合计5773.74平方米,归全体业主所有。鉴于目前业主委员会尚未成立,上述公共配套设施由物业公司暂为代管,待业主委员会成立后按照相关规定办理无偿移交手续。

安徽省皖煤投资有限责任公司
2021年3月4日

减资公告

合肥演示客企业管理咨询有限公司(统一社会信用代码91340103MA2T0K968N)经股东决议拟向公司登记机关申请减少公司注册资本金,由100万元人民币减少至10万元人民币,请债权人于见报之日起45天内向本公司提出清偿债务或提供相应的担保请求,特此公告。

减资公告

安徽优而得教育科技有限公司(统一社会信用代码91340100MA2TH3ER8B)经股东决议拟向公司登记机关申请减少公司注册资本金,由1000万元人民币减少至50万元人民币,请债权人于见报之日起45天内向本公司提出清偿债务或提供相应的担保请求,特此公告。

关于中国建筑第二工程局有限公司承接中信银行(合肥)金融后台服务中心项目施工总承包工程项目负责人变更的公示

中国建筑第二工程局有限公司承揽的中信银行(合肥)金融后台服务中心施工总承包工程项目,因法律规定的其他原因变更项目主要负责人,经我单位审核,同意变更。

现将变更前项目负责人及变更后项目负责人相关信息予以公示。公示期至2021年3月18日。公示期内,任何单位和个人对公示信息存在异议的,均可向我单位反映。

(联系电话:15996068689) (联系邮箱:qinpj nj@citicbank.com)

建设单位:中信银行股份有限公司 2021年3月1日

变更前项目负责人	执业资格及证书编号	完成业绩1	完成业绩2	完成业绩3	其他
阚胜利	一级建造师(0066 3805)	合肥国土街综合体项目,项目位于合肥市瑶海区,是合肥市重点工程,合肥国土街综合体项目A2地块一期项目由三座高层楼宇,商业裙楼和地下室组成,商业裙房部分和地下车库部分分别连为一体,其中三座楼层高分别为43层、46层、40层,建筑高度分别为181.699米、172.699米、163.699米,商业裙房层高为9层,地下车库为4层,总建筑面积为337038㎡。该项目的竣工时间为2015年			
变更后项目负责人	执业资格及证书编号	完成业绩1	完成业绩2	完成业绩3	其他
孙诚	一级建造师(0023 3163)	合肥万达文化旅游城销售物业二期工程,地处合肥市淝溪新区,位于庐州大道与嘉陵江路交汇处,工程分四个地块,主要包含地下室工程,1幢超高层办公楼(98F,建筑高度140米),22幢高层住宅(18~32F)和沿街商业,幼儿园等配套设施。总建筑面积为514584㎡,地上建筑面积为434739㎡,地下建筑面积为79855㎡。单体结构型式为剪力墙结构,基础形式为桩筏基础。			

更正公告

安徽易尔法电气有限公司(统一社会信用代码:91340103MA2T7660XQ)于2021年1月14日在国家企业信用信息公示系统公示注销,原注销原因经营期限届满现更正为决议解散,特此更正。

●陈萍遗失合肥师范学院学生证,学号1806441028声明作废。

●杨雯琦遗失合肥师范学院学生证,学号2012410100声明作废。

●王峰不慎遗失安徽通海置业有限公司收据JG0120171118001一份,交款事由:预购晶宜悦湖小镇B169车位,金额:七万元,开具日期:2017年11月18日,声明作废。

●邢丽蓉遗失合肥师范学院锦绣校区学生证,学号1912410068声明作废。

●牛芬莉遗失安徽医学高等专科学校毕业证书,层次:专科,专业:护理,证书编号:129251201006001842,毕业年份:2010.07.01,声明作废。

●太和县项家酱香骨饭店,遗失个体工商营业执照正副本。注册号34122260472388申明作废。

●孙涵出生医学证明,编号O340415510,现登报声明作废!

●侯小凤A-S3-1905遗失安徽中汇国银德源置业有限公司开具的合肥市恒大水晶国际广场购房首付款收据,编号:0245000,金额为660000元,声明作废,由此产生的一切经济利益由本人承担。

●黄山星农网络科技有限公司发票专用章、财务章、法人章(姓名:姜鑫)遗失,声明作废。

●安徽巨国建筑有限公司(社会统一信用代码:91341300MA2TQQU194),遗失法人章一枚(备注:余家红,声明作废。

●本人张利娟购置当代未来城少荃湖名苑项目G20幢303室小区位置坐落于安徽省合肥市新站区东方大道与前岭路交叉口,购房收据原件遗失:购房款46000元,收据编号:0993494,购房款293095元,收据编号:2964252,以上收据遗失。声明作废。

●本人李承源购置当代未来城少荃湖名苑项目四期地库1031购车位收据原件遗失,收据号为NO:3504985,金额:1000元,NO:3504979,金额:64000元,声明作废。

遗失声明

●卖方:赵东升,身份证号码342126198602059516;买方:章帅,邢见洋,身份证号码340103198809020516,340103198904271022;房屋地址合肥市蜀山区颐和花园清苑3#202;托管协议编号:0032012315415620010;托管协议和凭证原件蓝联4张丢失;申明遗失,特此声明。

●宋青鹏个体工商户营业执照副本遗失,注册号:340194600054371,声明作废。

●遗失 安徽省凤阳县南北联运有限公司营运证,证号:341126211531,车牌号:皖M-6D005。声明作废!

●六安市鑫运土石方工程有限公司财务专用章(编号:3415030119920)、法人(胡传柱)章(编号:3415030119921)遗失,声明作废。

●合肥瑶海区博特尔汽车美容服务部营业执照正副本遗失,统一社会信用代码:92340102MA2NGHUR7Y,声明作废。

●合肥瑶海区河海霞美容店营业执照正副本遗失,统一社会信用代码:92340102MA2RJQXK3H声明作废。

●合肥斯雅洛服装贸易有限公司中国工商银行肥西县支行开户许可证遗失,核准号:J3610058514001,声明作废。

●安徽国成环境工程有限公司营业执照副本遗失,统一社会信用代码:91340100683647806M,声明作废。

●光大银行遗失他项权证,业主名称:张丙根,房屋地址:包河区宏村路1228号文鼎商务中心A座办914,他项权证号:皖(2017)合个动产证明第015119号,声明作废。

●合肥圣贤培训学校有限公司(统一社会信用代码:91340111MA2P0GY70B)税控盘遗失,声明作废。

●淮南市金东辉汽车运输有限公司遗失中国邮政储蓄银行股份有限公司淮南市分行开户许可证,账号:934006010015998895,核准号:J3640003996502,声明作废。

●合肥瑶海区驯宇服装店营业执照副本遗失,统一社会信用代码:92340102MA2TG2M69D声明作废。

●合肥瑶海区龙武小吃店食品经营许可证副本遗失,许可证编号:JY23401020058015,声明作废。

●母亲:戴影,父亲:于庆庆之子于少泽出生医学证明遗失,编号:T340469603,声明作废。

●安徽国贞企业管理有限公司中国建设银行股份有限公司合肥蜀山支行开户许可证遗失,核准号:J3610046771801,声明作废。

●沈为树(身份证340321194806280537)遗失农村土地承包经营权证,权证编码340321104203090002J,声明作废。

●沈春(身份证340321197203140512)遗失农村土地承包经营权证,权证编码340321104203100040J,声明作废。

●沈乐天(身份证340321197806290051X)遗失农村土地承包经营权证,权证编码340321104203100041J,声明作废。

●沈宏奎(身份证340321196209080051X)遗失农村土地承包经营权证,权证编码340321104203100074J,声明作废。

●沈康颂(身份证340321193707120517)遗失农村土地承包经营权证,权证编码340321104203100086J,声明作废。

●沈宏初(身份证340321196609140495)遗失农村土地承包经营权证,权证编码340321104203100100J,声明作废。

●安徽星光影视传媒有限公司(统一社会信用代码91341600MA2N0DP652)财务章,法人(王钰莹)章遗失,声明作废。

●阜南县和利食品配送部遗失食品经营许可证副本(经营者:张拥军),许可证编号:JY13412250003558,声明作废。

●孙洪周(身份证340321197612100490)遗失农村土地承包经营权证,权证编码340321104207120084J,声明作废。

●沈宏全(身份证340321196404210674)遗失农村土地承包经营权证,权证编码340321104203110001J,声明作废。

●沈宏良(身份证340321196507220517)遗失农村土地承包经营权证,权证编码340321104203110002J,声明作废。

●沈为军(身份证340321196702080513)遗失农村土地承包经营权证,权证编码340321104203110011J,声明作废。

●沈为海(身份证340321196909070515)遗失农村土地承包经营权证,权证编码340321104203110012J,声明作废。

●沈宏勤(身份证340321193805060511)遗失农村土地承包经营权证,权证编码340321104203110036J,声明作废。

●常乃君(身份证340321197104200671)遗失农村土地承包经营权证,权证编码340321104203110057J,声明作废。

●常正兰(身份证340321193004200676)遗失农村土地承包经营权证,权证编码340321104203110059J,声明作废。

●沈宏宝(身份证34032119710318063X)遗失农村土地承包经营权证,权证编码340321104203110061J,声明作废。

●唐元广(身份证34032119581112121X)遗失农村土地承包经营权证,权证编码340321207004010050J,声明作废。

●陈中彬(身份证340321197211027578)遗失农村土地承包经营权证,权证编码340321106215050113J,声明作废。

●陈敬芳(身份证340321194401160756)遗失农村土地承包经营权证,权证编码340321104214040116J,声明作废。

●安徽国贞企业管理有限公司法人章遗失,声明作废。

●安徽新保安全防范咨询有限公司营业执照正副本遗失,统一社会信用代码:91340100MA2MY7F6X3,声明作废。

●陈启连(身份证340321196311148912)遗失农村土地承包经营权证,权证编码340321104214040093J,声明作废。

●陈启六(身份证340321196911120077X)遗失农村土地承包经营权证,权证编码340321104214040096J,声明作废。

●刘德保(身份证340321197204130754)遗失农村土地承包经营权证,权证编码340321104214040066J,声明作废。

●陈敬廷(身份证340321196708020773)遗失农村土地承包经营权证,权证编码340321104214040034J,声明作废。

●杨传珍(身份证340321196408094260)遗失农村土地承包经营权证,权证编码340321207014040001J,声明作废。

●母亲:王影,父亲:王涛,之女王一果,出生医学证明遗失,编号:T340577197,声明作废。

●李顺(身份证340321196411280777)遗失农村土地承包经营权证,权证编码340321104217120056J,声明作废。

●李宝会(身份证340321193707060753)遗失农村土地承包经营权证,权证编码340321104217120013J,声明作废。

●李树顺(身份证340321197010108911)遗失农村土地承包经营权证,权证编码340321104217120075J,声明作废。

●安徽升客电梯销售有限公司财务专用章、法人章丢失,声明作废。

●合肥市蜀山区晓凡房产信息咨询服务部(统一社会信用代码:92340104MA2U7B0B6W)税控盘丢失,声明作废。

●遗失梁择晞出生医学证明,原证编号R340409355,现登报声明作废!

●合肥市蜀山区万如的面小吃店营业执照正副本遗失,统一社会信用代码:92340104MA2RFFTW4H,声明作废。

●周俊、袁妍房产证遗失,地址:全椒县经济开发区纬三路9号字流东方红郡53幢2单元103室,证号:全2015008083号,声明作废。