美油首见“负油价” 市值蒸发超万亿美元

历史上首次原油期货交易价格为负的情景在北京时间2020年4月21日凌晨出现了。短短两小时内，纽约商品交易所5月交货的WTI原油期货接连跌穿从10美元到1美元十道整数位心理关口，上演原油期货史上最疯狂的抛售，在距当日收盘不到半小时前跌为负值，最后收报每桶-37.63美元，跌幅为305.97%。

在疫情和国际油价双重暴击之下，美股石油板块今年以来跌幅惨重。数据显示，美股石油天然气行业有逾120股年内跌幅超过50%。怀丁石油、QEP资源、绿洲石油、卡隆石油、切萨皮克能源(CHESAPEAKE)等股累计跌幅超过90%。

与去年底对比，美股石油天然气行业总市值出现大幅缩水，合计蒸发市值约1.19万亿美元，以中国石油最新7800多亿元人民币市值计算，美股石油板块蒸发市值相当于10.6个中国石油市值。□ 杨晓春

□ 热点解读

油价暴跌对股市有何影响？

负油价对全球市场造成的打击是不容忽视的。美股雪佛龙和埃克森美孚公司双双下跌超过4%。能源板块整体下跌3%，领跌了标普500指数。在美股收盘时，道琼斯工业平均指数下挫接近600点，收跌2.44%，标普500指数跌幅1.79%，而纳斯达克综合指数跌幅1.03%。同时，衡量市场恐慌情绪的VIX指数上涨接近15%。恐慌情绪持续蔓延，4月21日A股三大股指全线低开，行业与概念板块跌多涨少，煤炭开采、石油矿业开采等板块全面走弱。

受益行业大盘点

□ 航空+物流

对于低油价而言，交通运输等用油行业无疑是最为受益的，其景气度与油价呈现显著的负相关关系。特别是航空业，燃油成本已占到航空公司成本的30%左右。

相关公司：华夏航空、东方航空、南方航空、中国国航、招商轮船、中远海能

□ 化工

粤开证券指出，氟化工作为受原油价格波动较小行业，有望受益于供给受限以及需求转暖带动景气度回升。此外，丙烯市场受下游口罩需求爆发增长走出独立行情；农药板块中长期看好。

相关公司：新和成、扬农化工、巨化股份、青松股份、山东赫达、洲际油气、金发科技

□ 汽车

汽车供求与消费意愿息息相关，在前期油价高企时期，消费者购买汽车的意愿明显下降。如今油价的降低直接刺激汽车消费，进而带动消费市场的活跃。

相关公司：江淮汽车、上汽集团

新股看台

派瑞股份4月22日申购

派瑞股份4月22日(周三)在深交所上市申购，股票代码：300831，申购代码：300831，总发行数量8000万股，发行价格：3.98元，单账户申购上限3.2万股。

公司的主营业务为电力半导体器件和装置的研发、生产、实验调试和销售服务。公司产品可分为高压直流阀用晶闸管、普通元器件及电力电子装置三大类。

重要提醒：派瑞股份在4月23日晚间发布中签号，投资者可查询是否中签，若中签，投资者应在4月24日收盘前保证账户内有足够的缴款资金。

□ 杨晓春

4月21日沪深行情

	上证指数	深成指数
开盘	2842.24	10577.72
最高	2842.24	10577.72
最低	2808.02	10394.44
收盘	2827.01	10506.86
涨跌	-25.54点	-114.64点
成交	2486.89亿	4006.23亿
上涨股	457	707
下跌股	1146	1500
平盘股	48	49

□ 热股观察

新筑股份强势三连板

公司目前主要从事轨道交通、超级电容和交通功能部件三大产业。目前，浙江推进沿海高铁、沪杭甬超级磁浮等工程。二级市场上，该股短线强势三连板，高铁概念受到追捧，后市看高一线。□ 中 财

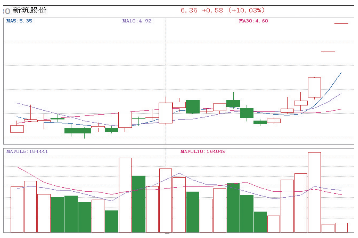

□ 公告速递

君正集团：2019年净利24.92亿元，同比增9%；

苏奥传感：2019年净利同比下滑22%，拟10转4派1元；

国药一致：2019年净利同比增长5%，拟10派6元；

*ST中孚：2019年扭亏为盈，申请撤销退市风险警示；

*ST百花：2019年扭亏为盈，申请撤销退市风险警示；

涪陵榨菜：一季度净利润同比增长6.67%；

长春高新：一季度净利润同比增长48.59%；

沪电股份：一季度净利润同比增长31.68%；

玲珑轮胎：一季度净利3.72亿元，同比增30%；

宝信软件：一季度净利2.74亿元，同比增长45.86%；

柳钢股份：一季度净利1.64亿元，同比降57%；

天目药业：涉嫌信披违规，遭证监会立案调查；

浦发银行：获准发行不超500亿元金融债券。

分类广告

市场星报 国内统一刊号:CN34-0062

广告刊登热线:0551-62860702 15395123255

QQ:1740168127

全省发行,每天均可见报,欢迎刊登

温馨提示:交易双方认真核实对方有效证件,并互存复印件,本栏目所刊广告不作为任何法律依据,由发布的信息所引起的任何纠纷本栏目不承担任何法律责任

公司分立公告

安徽国康网络安全测评有限公司,统一社会信用代码:913401006642039432,注册资本为1000万元人民币。经公司股东会决定,拟将公司以存续分立方式分立,存续公司为安徽国康网络安全测评有限公司,分立前注册资本为1000万元,分立后注册资本为500万元,新设公司为安徽国康测评服务有限公司,注册资本为500万元。除与本公司就债务清偿达成的书面协议另有约定的除外,分立前的债务由分立后的安徽国康网络安全测评有限公司承担。根据《公司法》等法律规定,请债权人自接到本公告之日起30日内,未接到公告45日内,债权人有向本公司提出清偿债务或在本公司提供相应担保的情况下暂不要求偿债的权利,并以书面形式函告本公司。否则,本公司视为未提出要求,特此公告。

地址:合肥市庐阳区徽州大道15号天徽大厦C座19A。

联系人:陶晓梅 电话:0551-65220098

公 告

安徽进阶信息技术有限公司:

本委受理的刘超群、汪莹、苏麟三人诉你公司工资等劳动争议一案(合经区劳人仲案字〔2020〕6-8号)已开庭审理,请你公司自公告之日起60日内领取裁决书,逾期视为送达。

联系人:朱主办 联系电话:0551-63679054

特此公告

合肥经济技术开发区劳动人事争议仲裁委员会
2020年4月21日

公 告

合肥宝亿自动化科技有限公司:

本委受理的陈庆旭、何嘉君诉你公司工资、经济补偿金等劳动争议一案(合经区劳人仲案字〔2020〕62-63号)已开庭审理,请你公司自公告之日起60日内领取裁决书,逾期视为送达。

联系人:朱主办 联系电话:0551-63679054

特此公告

合肥经济技术开发区劳动人事争议仲裁委员会
2020年4月21日

公 告

北京新华安徽数据服务有限公司:

本委受理的宋伟、杨秀云、吴申亮、王群华、张艳玲、程玲玲6人诉你公司工资、经济补偿金等劳动争议一案(合经区劳人仲案字〔2020〕185-190号),现向你公司公告送达应诉通知书、开庭通知书、仲裁申请书及证据副本等法律文书。本公告自发布之日起60日后即视为送达。另定于2020年7月7日上午9:00在本委一号仲裁庭(地址:天门路80号合肥人力资源服务产业园5号楼三楼一号仲裁庭)开庭审理此案,请准时出庭,逾期30分钟不到庭,按缺席裁决。

联系人:朱主办 联系电话:0551-63679054

特此公告

合肥经济技术开发区劳动人事争议仲裁委员会
2020年4月21日

注销公告

宁国市宝顺货运有限公司经股东会决议,拟向公司登记机关申请注销登记,现已成立清算组,清算组成员:张春鑫,张小华,司俊,清算组组长张春鑫。请债权人自本公告见报之日起45日内向本公司清算组申报债权债务。联系人:张春鑫,联系电话:15925729076

减资公告

安徽犇车钢构工程有限公司(注册号:340400000154549)因经营需要,经股东会决议向公司登记机关申请减少注册资本,由人民币1000万圆整减少至30万圆整,请债权人自本公告见报起45日内向本公司提出清偿债务或提供相应的担保请求,特此公告。

减资公告

经公司股东会决议,铜陵欧珀商贸有限公司(统一社会信用代码:9134070067264030XL;法定代表人:胡世胜),决定将公司注册资本由300万元人民币减至30万元人民币,自公告之日起四十五日内,债权人有权要求本公司清偿债务或者提供相应的担保。

铜陵欧珀商贸有限公司
2020年4月21日

联系电话:13866505218

联系地址:安徽省铜陵市义安大道北段1287号财富广场A901室

注销公告

根据《社会团体登记管理条例》规定,瑶海区铜陵路街道铜南社区社会组织联合会,拟向登记机关申请注销登记,现予以公告。公告日期为2020年4月22日至4月28日。联系人:曹玉霞,联系电话:13865906887,地址:合肥市瑶海区长江东路合浦南村22幢西侧

瑶海区铜陵路街道铜南社区社会组织联合会

2020年4月22日

注销公告

根据《社会团体登记管理条例》规定,瑶海区铜陵路街道花溪社区社会组织联合会,拟向登记机关申请注销登记,现予以公告。公告日期为2020年4月22日至4月28日。联系人:苏昌云,联系电话:13965109528,地址:合肥市瑶海区新安江路花溪新村4栋北侧

瑶海区铜陵路街道花溪社区社会组织联合会

2020年4月22日

注销公告

宁国市聚红投资咨询有限公司经股东会决议,拟向公司登记机关申请注销登记,现已成立清算组,清算组成员:张惠君,甘乐清、陈杰,清算组组长张惠君。请债权人自本公告见报之日起45日内向本公司清算组申报债权债务。联系人:张惠君,联系电话:18712346206

注销公告

安徽联腾贸易有限公司拟向公司登记机关申请注销登记,已于2020年4月17日成立清算组,清算组由刘兵、朱德兵、胡有富组成,清算组负责人刘兵,请债权人于本公告发布之日起45日内向公司清算组申报债权。

注销公告

宿州市埇桥区源利农机服务专业合作社拟向公司登记机关申请注销登记,清算组由艾伟、谢永组成,清算组负责人:艾伟,请债权人于本公告发布之日起45日内向公司清算组申报债权。

撤销公告

安徽抱一贸易有限公司前期在工商局办理清算注销手续,因办理时间超过2个月,现撤销重新办理,备案文书号:(合)登记外备字【2019】第15279号,特此声明。

声 明

杨柳派出所不慎将宣州公安分局开具的安徽省政府非税收入专用收据丢失,编号:皖财专字(2005)0614672061,金额:100000元,声明遗失。注:第7320期遗失声明中将收据编号误写为皖财专字(2005)0614672051,现予以更正,并申明皖财专字(2005)0614672051安徽省政府非税收入专用收据仍然有效。

注销公告

宁国市山居拾贰民宿文化有限公司经股东会决议,拟向公司登记机关申请注销登记,现已成立清算组,清算组成员:王鹏、胡博伟、布梦晨,清算组组长王鹏。请债权人自本公告见报之日起45日内向本公司清算组申报债权债务。

联系人:王鹏,联系电话:17858833605

遗失声明

中企动力科技股份有限公司合肥分公司丢失合同。编号如下NCE19B-MHYPCMH0006509门户云(pc),NCE 19B-MHYXYSMH0013251响应式门户(门户云)NCE19C-YM0007360 域名NCE19D-GS0000361官网SEO,声明作废

注销公告

合肥知蒙商务咨询有限公司拟向公司登记机关申请注销登记,已于2020年4月21日成立清算组,清算组由陈翔、高凯成组成,清算组负责人陈翔,请债权人于本公告发布之日起45日内向公司清算组申报债权。

减资公告

淮南东南红煤粉有限公司(91340400795097634P)因经营需要,经股东会决议向公司登记机关申请减少注册资本,由人民币75万元整减少至40万元整,请债权人自本公告见报起45日内向本公司提出清偿债务或提供相应的担保请求,特此公告

撤销公告

安徽省名荟商贸有限公司前期在工商局办理清算注销手续,因办理时间超过2个月,现撤销重新办理,备案文书号:(合)登记外备字【2019】第15281号,特此声明。

●凤台县联谊汽车运输有限公司遗失皖D76609道路运输证,证号:340421267437声明作废。

●凤台县畅能汽车运输有限公司遗失皖D8237挂道路运输证,证号:340421268554声明作废。

●刘进东(身份证号:342423199*****7879),购文一名门北郡18#1204票据遗失,票据号:W0014892,维修基金9844元,契税9023元,声明作废。

遗失声明

●王玉永(身份证号:342224197304291614)遗失包河区宁国南路青年小区西区9幢405购房资格审核表,编号:490109,限购单作废,限购编号有效。

●曹晓童居民家庭购买存量住房信息查询审核表遗失,编号:456543,声明作废。

●合肥绿柳春百货有限公司法人(高程)章(编号:3401020168984),声明作废。

●周雨晨出生医学证明遗失,编号:340153356,声明作废。

●合肥市蜀山区刘梅电动车经营部营业执照正本遗失,统一社会信用代码:92340104MA2RY0Q810,声明作废。

●利安人寿保险股份有限公司六安中心支公司保单正本页,编号为:1103230000045412,遗失作废。

●郭振宇(个体工商户)营业执照副本遗失,统一社会信用代码:92341282MA2NXRGQXF,声明作废。

●遗失声明:现有界首市邴集乡邴集村张国颜农村土地承包经营权证(证号:341282 2002 0002 0233J)遗失,声明作废。

●李德生、姬燕玲(原名姬彦玲)之子李鑫遗失出生医学证明,编号:G350012879,声明作废。

●安徽运华医药销售有限公司统一社会信用代码(91341600075635692D)财务章遗失,声明作废。

●合肥市蜀山区山风上水商务咨询服务部营业执照副本遗失,注册号:340104600384102,声明作废。

●合肥天香寨餐饮管理有限公司原法人(江家俊)章遗失,声明作废。

●高建军遗失长丰孔雀城房地产开发有限公司购房收据(观溪苑一期AG05011002)编号0039128,0039133,声明作废,特此申明。

●肥西金华联商贸有限公司91340123MA2MU2T47A公章,财务章,法人章,发票章遗失,声明作废。

●刘进东(身份证号:342423199*****7879),购文一名门北郡18#1204,房产证换领单,金额:947400元,声明作废。

●李沐瑾遗失出生医学证明,出生证编号S340170461声明作废。

●伏颖俊遗失长丰孔雀城房地产开发有限公司购房收据(观溪苑一期AG0501502)编号0043048,0043039,声明作废,特此声明。

●王文龙,新慧房地产开发有限公司翠湖天地B29栋704室收据遗失,2016年7月24日,定金20000元,收据号0003674。2016年8月15日,房款134886元,收据号0003758。2019年3月6日,契税维修金14968.93元,收据号0001302,特此声明作废。

●合肥市蜀山区小捣蛋母婴用品店食品经营许可证正副本遗失,许可证编号:JY13401040087812,声明作废。

●俞秀竺(342427199711050040),合肥市蜀山区沃野花园2栋1501室限购单遗失,限购单号:379300,特此声明作废。

●合肥市信鸽教育投资合伙企业(有限合伙)营业执照正本遗失,统一社会信用代码:91340104MA2N4Y8B7M,声明作废。

●合肥红光顺昌劳务有限公司芯片公章遗失,声明作废。

●安徽省老干部台球协会遗失中国农业银行三牌楼支行开户许可证,核准号:J3610004052301,声明作废。

●合肥经济技术开发区新港工业园办事处不慎遗失车牌号为皖A6R103、皖AXG288、皖A6K331、皖AXG766、皖AXG388的车辆登记证书,声明作废。

●怀远县上洪汽车运输有限责任公司道路运输证遗失,证号:340321220280,车牌号:皖C34018,声明作废。

●合肥凯爵信息科技有限公司公章、财务章、法人(周扬)章遗失,声明作废。

●合肥鸿坊信息科技有限公司公章、财务章、法人(周扬)章遗失,声明作废。

●安徽王敏文化传播有限公司营业执照正副本遗失,统一社会信用代码:91340100MA2NCJXB9G,声明作废。

●肥西县聚宝建筑工程有限公司营业执照正副本遗失,统一社会信用代码:91340123MA2RR3MHXH,声明作废。

●肥西县聚宝建筑工程有限公司公章、财务专用章、法人(孔德亮)章遗失,声明作废。

●合肥福仕灯饰工程有限公司营业执照正本遗失,统一社会信用代码:91340100781079515P,声明作废。

●王波安全员B证遗失,证号:皖建安B(2016)0056640,声明作废。

●户主姓名:余晔,保利香槟国际13栋2904,收据号:NO.00226438,金额:129000壹拾贰万玖仟元整遗失,声明作废。

●合肥讯立友网络科技有限公司营业执照正副本遗失,统一社会信用代码:91340102MA2RM92965,声明作废。

●合肥瑶海区宝霞建材经营部光敏公章遗失,声明作废。

●合肥瑶海区楚凡鞋店营业执照正副本遗失,统一社会信用代码:92340102MA2PFB6M3N,声明作废。

●安徽振坤市政工程有限公司芯片公章遗失,声明作废。

●合肥利美不锈钢金属制品有限公司公章、财务章、法人(朱家菊)章遗失,声明作废。

●合肥市蜀山区湖东百货商店营业执照正副本遗失,统一社会信用代码:92340104MA2PBH1KX2,声明作废。

●五河玉创企业管理咨询有限公司法人(张明万)章遗失,声明作废。

●合肥瑶海区曦嘉奶茶店营业执照副本遗失,统一社会信用代码:92340102MA2TL2QW4L,声明作废。

●合肥瑶海区曦嘉奶茶店食品经营许可证副本遗失,许可证编号:JY2340102113546,声明作废。

●安徽达邑商贸有限责任公司营业执照正副本遗失,统一社会信用代码:91340100MA2U44377C,声明作废。

●蚌埠市富唐盛世餐饮管理有限公司,营业执照副本遗失,统一社会信用代码91340321MA2NDC0N3Q.声明作废。

●安徽省旺华医疗投资管理有限公司遗失营业执照正副本,统一社会信用代码:91340100MA2MRCWF7F丢失,特此声明。

●朱磊遗失就业失业登记证,证号340322003014617声明作废。

●胡远方就业失业登记证遗失,证号3403220016029026声明作废。

●黄明明残疾证遗失,证号34012119960728431841声明作废。

●凤台县振洋机插秧服务专业合作社遗失老公章、财务章、法人章(马振洋)声明作废。

●许建萍遗失合肥瑞杰汽车贸易有限责任公司开具服务费收据,编号4800624,金额12597元,声明作废。

●高莲遗失合肥万达城投资有限公司开具K车-11229的车位收据,编号0124749,金额78419元,声明作废。

●阜阳市颍州区文峰街道办事处征地拆迁项目部不慎遗失临时机构临时存款账户开户许可证,开户行:阜阳颍淮农村商业银行股份有限公司泉河支行。账号:20000457474910300000018,核准号:L3720000178001,特此声明作废。

●我单位安徽江淮客车有限公司工会委员会开户许可证遗失,开户行:中国工商银行合肥东陈岗支行(开户许可证核准号J3610002968401)不慎遗失,声明作废。

●本人孙勇遗失合肥恒基旭辉铂悦天汇开具认筹金收据编号0068856金额5000一张,声明作废。

●青阳县黄石溪生态茶业专业合作社遗失营业执照副本,统一社会信用代码:933417235634421870声明作废。

●青阳县万茂电子商务有限公司遗失开户许可证,开户行:中国银行股份有限公司青阳县支行,核准号:J3794000675501声明作废。

●临泉县张营乡张阿俊不慎丢失阜阳百胜电子公司开具的收据一张。金额2000元,日期2018年1月17日,票号2452579,声明作废。

●戴珊珊之子王子杰遗失出生医学证明,编号:Q340412340,声明作废。

●戴姗姗之子王子恩遗失出生医学证明,编号:T340355598,声明作废。

●兹有被保险人:王超,车牌号:皖ADP827,在国元保险投保商业险,因保管不慎,将商业险保单遗失,保单号:205463401112019004012,流水号:3400406888,特此说明。

●马庆耀、王丽遗失安徽鹏欣房地产开发有限公司开具的收鹭湖花园15-604首付款收据,收据编号:0161383,金额:200000元,声明作废。

●广东通产汽车服务有限公司淮南分公司遗失公章一枚,声明作废。

●田家庵区德子庄火锅店遗失营业执照副本,统一社会信用代码92340403MA2U19CA64声明作废。