沪指再失3100点 创业板指跌逾2%

白马股杀跌加剧市场调整

周四沪深两市股指持续震荡走低，权重股表现疲软。沪指失守3100点整数关口，收报3075.03点；深成指与创业板指走势更弱，深成指重挫2.42%，收报10292.12点；创业板指重挫2.10%，收报1781.28点。截至全天收盘，两市股指全线飘绿，两市合计成交4250亿元，行业板块普跌。 ▌杨晓春

对于后市大盘，巨丰投顾表示，周四一件事情对市场的影响比较大。周三晚间格力在发布的年报中称2017年不进行分红，消息一出引发市场哗然，早盘格力直接以跌停开盘，并由此引发白马股遭到机构大面积砸盘。此外，近期北上资金流入呈现放缓态势，也反映出短期还有一定的不确定性。不过，从指数回调情况看，并未出现较大放量，也就是说这里杀跌动能并不是很强，下跌空间有限。

华讯投资则认为，周四是节前倒数第二个交易日，根据以往的惯例，资金往往选择周四卖出周五转出资金，也是周四指数一路承压的原因。板块上，节前资金流出的缘故，没有一个板块是红盘的。整体上，个股涨少跌多，市场情绪降至冰点，低位补涨个股出现。操作策略上，估计周五场内资金开始回流，可以低吸科技概念股。

股民热线：0551-64376958
E-mail:wq69535104@sina.com

2018年4月26日沪深指数

上证指数日K线图

上证指数
开盘：3119.50　最高：3121.93
最低：3067.93　收盘：3075.03
涨跌：-42.94点　成交：1637.84亿元
上涨：150家　下跌：1189家　平盘：124家

深成指数日K线图

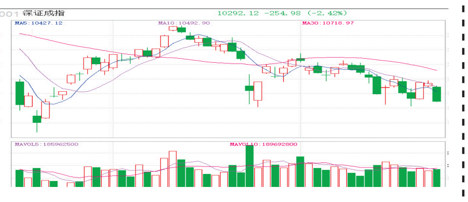

深成指数
开盘：10495.03　最高：10508.01
最低：10290.37　收盘：10292.12
涨跌：-254.98点　成交：2611.66亿元
上涨：249家　下跌：1709家　平盘：185家

行情调查

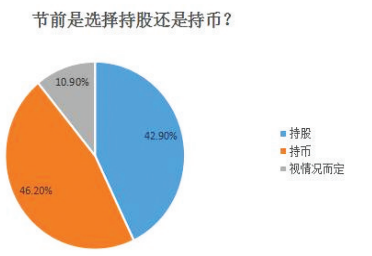

持股还是持币过“五一”？
历史数据告诉你上涨概率

数据显示，最近10年以来(2008年至2017年)五一节前后沪指的走势：五一放假前一个交易日，沪指上涨概率60%；五一后一个交易日，沪指上涨概率高达70%，仅在2017年、2013年以及2010年出现沪指下跌，其余7年沪指在五一节后一日皆出现上行趋势。

节前是选择持股还是持币？东方财富网调查显示，有46.2%的投资者表示节前选择持币；有42.9%的投资者表示自己选择持股过节；还有10.9%的投资者表示目前还不确定，视情况而定。

关于节后大盘走势的问题，调查显示，有25.7%的投资者认为节后A股有望企稳回升；52.5%的投资者表示节后A股形势不容乐观，有下跌的可能性；还有21.8%的投资者表示节后A股有望维持震荡。

从以上调查的结果来看，存量博弈之下，投资者对于节后行情持谨慎的态度。▌东方

市场观察

贸易风波再起
A股破位概率大增

在新一轮中美贸易谈判之前传出美国司法部正在调查华为的消息，A股市场周四再度大跌。对于最近两周的A股市场走势而言，破位的风险一直存在，因为前期的密集成交区已经近在眼前，没有量能的配合显然很难突破。

既然目前市场的状态是上不去，那么后续更有可能的走势就是向下寻求突破空间，“久盘必跌”本来就是一句股谚，自然有其朴素的交易原理，当市场没有源头活水的增量资金进入改变市场现有生态的情况下，释放市场的做空动能也是一种改变市场态势的方法，尽管这种方法大多数投资者都不会喜欢，但可能还是会来临，投资者一定要对此做好预案、防范风险。▌张志斌

公告摘要

凯恩股份：终止重大资产重组原拟收购卓能新能源；

***ST建峰**：申请股票恢复上市；

众合科技：中标5.23亿元轨道交通信号系统项目；

中国平安：一季度净利增11.5%，派发30周年特别股息；

口子窖：年报净利增四成，拟10派7.5元；

中国电影：年报净利增5%，拟10派3.26元；

梅雁吉祥：一季度净利同比下降79%；

海油工程：一季度净利亏损3.6亿元。

热股追踪

周四机构买进3股
2.35亿砸停生益科技

数据显示，4月26日龙虎榜中，共15只个股出现了机构的身影，有3只股票呈现机构净买入，12只股票呈现机构净卖出。卖出排行榜上，机构卖出最多的生益科技有5家机构进行了集中卖出，同时沪股通席位进行了买入，合计净卖出金额高达2.35亿元。生益科技周四低开，并快速触及跌停，午后封死跌停板直至收盘。▌第一财经

证券简称	日涨跌幅	机构净买入（万元）
益生股份	10.03%	1153.72
智能自控	-5.41%	756.79
鹏起科技	-10.04%	150.81
文灿股份	43.97%	-2.2
长川科技	10.00%	-597.8
海特高新	9.97%	-630.23
宁波华翔	-10.01%	-1031.34
金安国纪	-9.99%	-1095.25
*ST船舶	-4.99%	-1252.42
奥普光电	10.01%	-1396.72
广济药业	-9.90%	-1665.67
基蛋生物	0.29%	-1723.79
黄河旋风	-10.05%	-2835.68
蓝焰控股	-10.00%	-4290.16
生益科技	-10.01%	-23554.53

分类广告

市场星报　国内统一刊号：CN34-0062
广告刊登热线：0551-62860702　15395123255
QQ：1740168127
全省发行，每天均可见报，欢迎刊登
温馨提示：交易双方认真核实对方有效证件，并互存复印件，本栏目所刊广告不作为任何法律依据，由发布的信息所引起的任何纠纷本栏目不承担任何法律责任

清算公告
铜陵市瀚海远洋商贸有限责任公司因一人有限责任公司的股东决议解散的原因解散，依法应当清算。清算组已于2018年4月26日成立，请债权人自接到通知书之日起三十日内，未接到通知书的自本次公告之日起四十五日内向公司清算组申报债权。
铜陵市瀚海远洋商贸有限责任公司清算组
2018年4月26日

减资公告
经公司股东会决议，宿州万博汽车销售服务有限公司(统一社会信用代码：913413003488384968)，决定将公司注册资金由100万元人民币减至50万元人民币。债权人自本公告见报之日起45日内，有权要求本公司清偿债务或者相应的担保，逾期不提出的视为没有提出要求，本公司将按法定程序减少公司注册资本。特此公告。

遗失声明
沈浩波 古琴购置合肥万达文旅新城一期39幢1703室购房收据遗失，主要如下：补差款：1441元，契税：22742.2元，维修基金：11371元，产权登记费50元，产证印花税5元，产证工本费10元；金额合计35619.2元(编号0137000)，上述收据遗失，声明作废

注销公告
和县顺发广告有限公司拟向公司登记机关申请注销登记，清算组由毛益顺、毛宗龙组成，清算组负责人毛宗龙，请债权人于本公告发布之日起45日内向公司清算组申报债权。

遗失公告
铜陵东顺水运有限责任公司遗失铜陵市工商行政管理局2015年6月15日核发的注册号为340700000115557的营业执照(副本)，声明作废。

注销公告
安徽阿泰利智能科技有限公司拟向公司登记机关申请注销登记，已于2018年04月16日成立清算组，清算组成员：王路阳、刘冬冬、郭松嘉。清算组负责人为：王路阳。请债权人于本公告发布之日起45日内向公司清算组申报债权，特此公告。

注销公告
庐江普华新能源有限公司拟向公司登记机关申请注销登记，已于2018年4月8日成立清算组，清算组由王明、闫冬组成，清算组负责人王明，请债权人于本公告发布之日起45日内向公司清算组申报债权。

注销公告
合肥卓世园林绿化工程有限公司拟向公司登记机关申请注销登记，已于2018年4月18日成立清算组，清算组由郑兴龙、史建文组成，清算组负责人郑兴龙，请债权人于本公告发布之日起45日内向公司清算组申报债权。

注销公告
安徽省翊云商贸有限公司拟向公司登记机关申请注销登记，已于2018年4月24日成立清算组，清算组由潘慧云、盛虎组成，清算组负责人：潘慧云，请债权人于本公告发布之日起45日内向本公司清算组申报债权，特此公告。

注销公告
合肥维塔教育咨询有限公司拟向公司登记机关申请注销登记，已于2018年04月25日成立清算组，清算组成员：王涛。清算组负责人为：王涛。请债权人于本公告发布之日起45日内向公司清算组申报债权特此公告。

注销公告
安徽春花投资管理有限公司拟向公司登记机关申请注销登记，已于2018年3月15日成立清算组，清算组由梁纪、李永强组成，清算组负责人梁纪，请债权人于本公告发布之日起45日内向公司清算组申报债权。

诚聘
业务人员20名，2000元底薪+提成，有双休；宣传人员数名，适合在家女性，时间宽松，有双休。
联系电话：0551-65657898

注销公告
合肥西窗网络科技有限公司拟向公司登记机关申请注销登记，已于2018年4月19日成立清算组，清算组由熊婷、刘道琛组成，清算组负责人：熊婷，请债权人于本公告发布之日起45日内向公司清算组申报债权。

注销公告
淮北市久程建筑装饰工程有限公司拟向公司登记机关申请注销登记，清算组由刘嫚、王艳明、王艳敏组成，清算组负责人刘嫚，请债权人于本公告发布之日起45日内向公司清算组申报债权。

●安徽盛翰信息科技有限公司营业执照正本遗失，统一社会信用代码：91340100MA2MTFDG3C，声明作废。
●安徽安才房地产营销有限公司银行结算卡遗失两张，622800667004503564，6228400667004503663，声明作废。
●胡金荣（身份证：341225198805253122）安全B证遗失，证书编号：皖建安B(2017)0130846，工作单位：安徽首电电力建设有限公司，声明作废。
●安徽惠民健康管理集团有限公司在光大银行阜南路支行的开户许可证（核准号：J3610041030002，账号76700188004746018）遗失，声明作废。
●安徽时代脉搏传媒有限公司营业执照正、副本，统一社会信用代码91340100MA2MTR0F50遗失作废。
●朱云奇残疾人证遗失，证号：34242219471016208952，声明作废。
●遗失声明：王维法因保管不慎，遗失《中华人民共和国土地承包经营权证》，权证编码：341621004013030042J，现登报声明作废！
●张传猛身份证遗失，证号341225199912284930声明作废。
●庐江县万山食品药品监督管理所遗失公章一枚，声明作废。

遗失声明
●皖AAP776行驶证遗失声明作废。
●皖AZZ950车辆登记证书遗失声明作废。
●丁俊萍遗失国地税税务登记证正副本，税号342923790430662声明作废。
●安徽春雨塑胶科技有限公司，统一社会信用代码：91340321092870934，法定代表人：葛冉，营业执照副本遗失，声明作废。
●吴培秀遗失营业执照正副本，注册号：340504600039242，现声明作废。
●安徽烈焰文化发展有限公司遗失公章一枚，声明作废。
●安徽烈焰文化发展有限公司遗失法人章一枚(姓名：张留群)，声明作废。
●安徽烈焰文化发展有限公司遗失财务专用章一枚，声明作废。
●淮南稳杰商贸有限公司遗失营业执照正副本，统一社会信用代码91340400MA2NMR6X3M声明作废。
●刘青青，安徽大学图书情报与档案管理专业研究生，不慎遗失研究生证，学号：L17201048，声明作废。
●本人刘青安（身份证号340111196212065085）不慎遗失安徽安达投资管理有限责任公司365保证金收据，编号NO0301852，金额9000元，特此申明。
●南陵县国银腌腊食品厂全国工业产品生产许可证副页；产品名称：肉制品（腌腊肉制品）；证书编号QS34020401 0301；有限期至2018.4.25；遗失作废。
●合肥庐阳区凡鑫皮鞋店遗失通用手工发票（三联千元版），发票代码134011422121，发票号码01273251-01273275声明作废。
●合肥庐阳区凡鑫皮鞋店遗失通用手工发票（三联百元版），发票代码134011522111，发票号码00785576-00785725，声明作废。
●颍上县万丰农业专业合作社营业执照正副本遗失，统一社会信用代码：93341226MA2N69AN0M声明作废。

●冯梓诺出生医学证明遗失，出生证编号O340457347声明作废。
●芜湖盈通公路工程有限公司遗失银行开户许可证，开户银行：农行芜湖银湖支行，核准号J3620004282501声明作废。
●芜湖盈通公路工程有限公司遗失法人(高平)印鉴章一枚，声明作废。
●马鞍山中伟机械配件厂不慎遗失工商银行博望支行开户许可证，核准号：J3650003404001，现声明作废。
●淮南市圣益物资有限责任公司遗失纳税专用章一枚，声明作废。
●淮南全新环境检测治理有限公司遗失营业执照正副本，统一社会信用代码91340400397047180C声明作废。
●经营者(刘永宝)遗失个体工商户营业执照正本，注册号340403600065184声明作废。
●丁倩 汪洋之女汪馨欣出生医学遗失，证号L340772019声明作废。
●周村林购置世茂翡翠首府1号楼3412室购房收据2份遗失，金额20000元，收据编号HF0010164，首付款金额160000，收据编号HF0010165声明作废。
●芜湖市新芜安奇汽车驾驶技术培训有限公司遗失财务专用章一枚，声明作废。
●皖A42707机动车行驶证遗失，声明作废。
●繁昌县满安花茶有限公司遗失营业执照正副本，统一社会信用代码：91340222MA2NCNEP8M(1-1)，核发日期2016年9月20日。声明作废。
●亳州市吴氏香料行(法人：吴玉高)遗失营业执照正副本，注册号：341692600024560，声明作废。
●安徽森蒙石材有限公司建设银行肥东县支行开户许可证遗失，核准号：J3610039425001声明作废。
●阜南县宁涛有个小店门市部营业执照正、副本遗失，统一社会信用代码：92341225MA2R9YD853，声明作废。
●黄浩宇出生医学证明遗失，编号：L340985466，声明作废。

●遗失慕新博出生医学证明，证号：M340870076.现声明作废！
●颍上县博爱美容咨询服务部营业执照正副本遗失，注册号：341226600105013声明作废。
●遗失宿子麟出生医学证明，证号：M340181411.现声明作废！
●合肥市包河区莱立美美容咨询服务部营业执照正本遗失，注册号：340111600536982声明作废。
●遗失周语涵出生医学证明，证号：P341140710.现声明作废！
●界首市惠民人力资源服务有限公司因法人变更，现本公司公章：3412820900024，财务专用章：3412820900027，陈华勤法人印鉴章：3412820900026，发票专用章：3412820900498，合同专用章：3412820900499，五枚章作废，不再使用。特此声明。2018年4月27日。
●安徽明恒纺织服装有限公司营业正、副本遗失，统一社会信用代码：913412820992135X6声明作废。
●遗失王铭豪出生医学证明，证号：P340335482.现声明作废！
●旌德县蔡家桥镇腾龙山庄营业执照正、副本遗失，注册号：341825600114234声明作废。
●涡阳县易路广告传媒有限公司遗失以下发票，发票起止号码07443423-07443433，发票代码3400151320声明作废。
●遗失张夫磊座落在中海国际花园小区8#3407室的预告登记证明，预告号20170001214声明作废。
●皖SX1227道路运输证遗失，声明作废。
●旌德县孙村镇管仲家庭农场法人(管仲)章遗失，芯片编号：3418250103488声明作废。
●界首市金麒麟生物质燃料有限公司营业执照副本遗失，统一社会信用代码：91341282MA2NTEWE6E，声明作废。
●淮南市恒信汽车运输有限责任公司遗失皖D29102前后车牌，声明作废。

●闫磊，原武警淮南市消防支队警官，武警警官证号为皖消字第0863号，不慎将警官证遗失，特此声明作废。
●母亲：顾香香，父亲：郑飞龙，之子郑楚豪，出生医学证明遗失，编号：Q340442488，声明作废。
●怀远县乳泉珂加一奶茶店食品经营许可证副本遗失，许可证编号：JY23403210017988，声明作废。
●李长芝遗失残疾证，证号：34212719710302084644，声明作废。
●李全军遗失残疾证，证号：34212719640423361344，声明作废。
●合肥市包河区莱立美美容咨询服务部营业执照正本遗失，注册号：340111600536982声明作废。
●合肥雅昌服饰有限公司公章遗失，声明作废。
●颍上县蓝天种植专业合作社营业执照正副本遗失，统一社会信用代码：93341226MA2NPRN083声明作废。
●张勇残疾证遗失，证号：34010319710113251843，声明作废。
●陈一铭出生医学证明遗失，出生证号码：O340828419，声明作废。
●周尔啸医师资格证书遗失，资格证书编码：199834141340103520602301，声明作废。
●合肥庐阳区新华坤电子产品经营部个体工商户营业执照副本遗失，注册号：340103600116506，声明作废。
●合肥众汇二手车销售有限公司财务专用章遗失，声明作废。
●合肥庐阳区速与风电动自行车维修部营业执照副本遗失，注册号：340103600274574，声明作废。
●赵腾飞身份证遗失，证号：341226199503121512，特此声明。
●凤台县利凤汽车运输有限责任公司遗失车牌皖D9290挂道路运输证，证号：340421269473声明作废。
●淮南征程装饰工程有限公司(91340400MA2MXCJE9A)遗失公章一枚公安编号(3404030102885)声明作废。

●寿县诚信粮食种植农民专业合作社遗失营业执照正本，注册号：341521NA001851x(1-1)，特此声明。
●滁州融元信息咨询服务有限公司营业执照副本遗失，统一社会信用代码：91341100MA2MQPAR5H(5-6)，声明作废。
●梅蕾就业失业登记证遗失，证号：3412030012003982，声明作废。
●合肥鲁虹农业科技有限公司和县分公司营业执照正副本遗失，注册号：341424000010857，声明作废。
●临泉县鸿瑞皮革有限公司空白增值税专用发票丢失8张，编号：03404179-03404186，声明作废。
●杨安苒出生医学证明遗失，编号：Q340548139，声明作废。
●淮南市融天投资管理有限公司遗失税务登记证副本，税字淮34042169410011X01，声明作废。
●五河县高氏农业种植专业合作社营业执照正副本遗失，统一社会信用代码：93340322MA2N5QDM2F，声明作废。
●五河县华沱物业管理有限公司营业执照正副本遗失，统一社会信用代码：91340322069124730H，声明作废。
●五河县小溪镇华运超市遗失营业执照正副本，注册号：340322600069265，声明作废。
●固镇县个体工商户张磊遗失营业执照正副本，注册号：340323600236307，声明作废。
●婴儿姓名朱梓辰，出生医学证明遗失，原证编号：P340348912，声明作废。
●婴儿姓名秦浩天，出生医学证明遗失，原证编号：O340961994，声明作废。
●婴儿姓名王浩翔，出生医学证明遗失，原证编号：Q340060625，声明作废。
●宁国市宏业休闲度假有限公司遗失营业执照正副本，统一社会信用代码：91341881MA2MYF920P，声明作废。
●黄诚，职业资格证书遗失，证书编号：0812000000242840，声明作废。
●康劲松，职业资格证书遗失，证书编号：0812000000242839，声明作废。