组版 李 静
编辑 杨晓春
校对 吴巧薇

沪指七连阳再创新高 上证50指数19连涨

创业板反弹 “创蓝筹”暴涨

沪指周三延续上攻态势，收盘小幅上扬0.37%，盘中最高涨至3569.49点，再创两年多新高，日K线强势七连阳，收报3559.47点；创业板指猛涨2.57%，收复1800点关口，收报1813.28点，“创蓝筹”集体暴涨，东方财富、光线传媒、顺网科技、蓝色光标等20只个股涨停；上证50指数收盘小幅上扬0.12%，收报3180.33点，日K线惊现19连涨。两市合计成交6007亿元，行业板块涨跌互现，券商股大涨。 ▌杨晓春

源达投顾认为，沪指周三振幅加剧，虽然收出7连阳，但长长的上下影线说明目前市场的分歧出现，创业板指表现较为抢眼，放量阳线打开后期上行空间。整体来看，盘面在权重和题材的共同作用下，个股涨多跌少，赚钱效应增加，目前市场仍是有主线存在，短期不必过度恐慌。把握手中的个股仍是目前操作的关键，及时兑现手中部分利润，多看少动为宜。

博星投顾指出，乐视网复牌无悬念跌停，被市场解读为利空出尽的创业板再度上演V型反转，一举收复多条均线压制，重新收复了1800点整数关口，同时也基本上创出了近两个月的小高点，投资者不应只对权重股不回头的上涨“羡慕嫉妒恨”，还要关注中小创结构性估值修复的机会，可继续挖掘和布局仍处于低位、中线有高成长潜力的超跌品种，要注重业绩，不能只看题材。

股民热线：0551-64376958
E-mail:wq69535104@sina.com

2018年1月24日沪深指数

上证指数日K线图

上证指数
开盘：3553.48　最高：3569.49
最低：3527.11　收盘：3559.47
涨跌：12.97点　成交：3076.29亿元
上涨：805家　下跌：502家　平盘：138家

深成指数日K线图

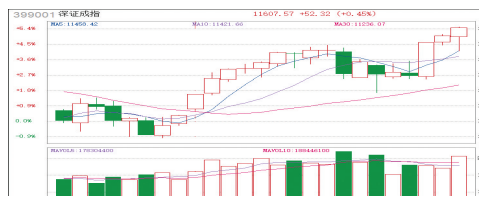

深成指数
开盘：11548.21　最高：11613.96
最低：11456.26　收盘：11607.57
涨跌：52.32点　成交：2931.22亿元
上涨：1360家　下跌：574家　平盘：197家

市场热点

乐视复牌：

120亿资金封死跌停板 3351万元侥幸出逃

乐视网周三复牌一字跌停，截至收盘报13.8元，总市值为550.54亿元。乐视网牢牢封死跌停，跌停板上有近850万手卖单，封单金额达117亿元。不过值得注意的是，这种情况下，乐视网复牌首日仍然成交了3351万元。在基金给予乐视网13个跌停的估值之后，到底是谁在乐视网第一个跌停就甘当“敢死队”了？

香颂资本执行董事沈萌分析称，“目前，应该还是散户在买乐视网股票，机构没有必要在跌停位造成有成交的假象，因为目前不论有没有成交，乐视网近几个交易日肯定都是跌停，对于机构来说没有意义，而且交易了还有成本”。

对于这部分散户买入乐视网的心理，沈萌认为，对于不少人来说，会买入跌停一方面认为跌停属于市场负面情绪过度，另一方面是认为大股东不会放任跌停，会出来护盘，所以以投机心态买入跌停盘的乐视网。 ▌杨晓春

新股看台

嘉友国际今日申购

根据监管层安排，嘉友国际1月25日（周四）在上交所上市申购，股票代码：603871，申购代码：732871，总发行数量2000万股，发行价格：41.89元，单账户申购上限为2万股，发行市盈率22.99倍。 ▌东 方

公告速读

1月24日晚间，沪深两市多家上市公司发布公告，以下是重要公告摘要，供投资者参考：

朗迪集团：筹划非公开发行股票，今起停牌；

大东南：筹划收购新材料行业资产，今起停牌；

龙韵股份：拟10转4并派现；

万达电影：正积极准备重组预案或报告书等文件，继续停牌；

南纺股份：控股股东终止转让公司控股权；

太阳鸟：今起更名“亚光科技”；

*ST昌鱼：信披不准确，遭证监局出具警示函；

包钢股份：2017年净利预增超22倍；

中钨高新：2017年净利预增超8倍；

宁夏建材：2017年净利预增460%～494%；

卧龙地产：2017年净利预增284%；

金通灵：2017年净利预增184%～212%；

梅雁吉祥：2017年净利预增七成；

*ST建峰：预计2017年净利11亿左右，大幅扭亏；

安利股份：预计2017年净利同比由盈转亏；

中信证券：2017年净利约115亿 同比增11%。

龙虎榜揭秘

机构周三买入6股 抛售信维通信逾4亿元

数据显示，1月24日龙虎榜中，共22只个股出现了机构的身影，有6只股票呈现机构净买入，16只股票呈现机构净卖出。 ▌第一财经

证券代码	证券简称	日涨跌幅	机构净买入（万元）
002250	联化科技	10.05%	7034.54
300251	光线传媒	9.97%	6903.77
300113	顺网科技	10.01%	992.47
002095	生意宝	10.00%	299.32
000906	浙商中拓	10.04%	197.94
300104	乐视网	-9.98%	100.33
300738	奥飞数据	9.99%	-1.74
603356	华菱精工	43.98%	-1.82
002569	步森股份	-10.01%	-17.45
603056	德邦股份	9.97%	-19.03
002925	盈趣科技	10.00%	-19.27
300733	西菱动力	3.38%	-228.24
002676	顺威股份	-10.00%	-235.16
002153	石基信息	9.42%	-337.2
002866	传艺科技	-8.65%	-805.98
300109	新开源	9.99%	-1022.77
300225	金力泰	-10.00%	-1139.75
601828	美凯龙	10.02%	-5332.33
300133	华策影视	10.00%	-9282.09
002839	张家港行	-10.02%	-9422.98
300226	上海钢联	10.00%	-12106.61
300136	信维通信	-10.01%	-43770.41

分类广告

市场星报　国内统一刊号：CN34-0062

广告刊登热线：0551-62860702　15395123255
QQ：174016827

全省发行，每天均可见报，欢迎刊登

温馨提示：交易双方认真核实对方有效证件，并互存复印件，本栏目所刊广告不作为任何法律依据，由发布的信息所引起的任何纠纷本栏目不承担任何法律责任

注销公告

东至县中实建设有限公司（统一信用代码：91341721MA2PEMP17E）拟向公司登记机关申请注销登记，请债权债务人于本公告刊登之日起45日内向本公司清算组申报债权债务。特此公告。

注销公告

安徽云泰教育咨询管理有限公司拟向公司登记机关申请注销登记，袁霞、骆素珍为公司清算组成员，袁霞为公司清算组负责人，请债权人于本公告之日起45日内向本公司清算组申报债权。
联系人：袁霞　电话：13395535569
公司地址：清算组地址：芜湖县湾沚镇芜湖机械工业开发区芜湖中法机械商城F楼110室

注销公告

芜湖两江海运有限公司拟向公司登记机关申请注销登记，王汉国、邵杰、杨艳斌、钱松明、朱熙祥、李喆、咸玉成为公司清算组成员，王汉国为公司清算组负责人，请债权人于本公告之日起45日内向本公司清算组申报债权。
联系人：王汉国电话：18913829951
公司地址：芜湖机械工业园
清算组地址：芜湖机械工业园

声明公告

安徽风起云浦装饰工程有限公司（注册号：913401003438238 0XB）张雷，止2017年12月31日，累计欠王雁雁财务代理费18个月，多次打电话无人接听和处于关机状态，自本公告发布之日起45日内向本人结算欠款并移交财税资料，逾期本人终止一切财税服务工作，由此产生的一切税务责任自行承担。联系人：王雁雁，电话：18955127808。

注销公告

淮南市盛世物业管理有限公司经股东会决议拟向公司登记机关申请注销登记，已于2018年1月22日成立清算组，清算组由王照明、段宗社组成，王照明为清算组组长，请债权人于本公告发布之日起45日内向公司清算组申报债权。

注销公告

淮南市京华房产经纪有限公司经股东会决议拟向公司登记机关申请注销登记，已于2018年1月24日成立清算组，清算组由李军、田佩友组成，李军为清算组组长，请债权人于本公告发布之日起45日内向公司清算组申报债权。

注销公告

淮南市方聚商务信息咨询有限公司经股东会决议拟向公司登记机关申请注销登记，已于2018年1月22日成立清算组，清算组由马映泉、赵琦组成，马映泉为清算组组长，请债权人于本公告发布之日起45日内向公司清算组申报债权。

注销公告

淮南市天天旺餐饮有限公司经本股东决定拟向公司登记机关申请注销登记，已于2018年1月9日成立清算组，清算组由张艳红、王立新组成，张艳红为清算组组长，请债权人于本公告发布之日起45日内向公司清算组申报债权。

遗失声明

童庆转于2018年1月23日遗失私章及中华人民共和国居民二代身份证，身份证号码：340122196609152303自丢失之日起，一切与该身份证相关的行为和由此造成的法律责任，本人一概不予负责，特此严正声明！

遗失声明

安徽九华环保科技有限公司合地税蜀外证20131632、20131797、20141049、20139335、20121248、2014375、2014260、2014111，合地税高外证2015907、20152362、20151043、20141631、(2016)306号、(2016)142号遗失，申明作废。

注销公告

黄山市辉蒙塑业有限公司（统一社会信用代码：91341004MA2NRW1Q5G），经股东会决议，拟向公司登记机关申请注销登记，清算组成员：金建辉、徐志豪、吴小健。组长：金建辉，请债权人于本公告见报日起45日内向本公司申请债权，联系人：金建辉，电话：15855599988

注销公告

合肥纪满地贸易有限公司拟向公司登记机关申请注销登记，已于2018年1月13日成立清算组，清算组由李良阔、范二兵组成，清算组负责人李良阔，请债权人于本公告发布之日起45日内向公司清算组申报债权。

减资公告

安徽利红安全工程设备有限公司（统一社会信用代码：91340100MA2N15GM28）拟向公司登记机关申请减少注册资本，注册资本由500万元减少到400万元。请相关债权人于本公告发布之日起45日内向本公司提出清偿债务或提供相应担保要求，逾期本公司将依法减资。联系人：赵红，电话：13655557919。

注销公告

芜湖市华源生物药业有限公司拟向公司登记机关申请注销登记，管悦琴、陶俊、汪祥为公司清算组成员，管悦琴公司清算组负责人，请债权人于本公告之日起45日内向本公司清算组申报债权。
联系人：管悦琴　电话：15385002217
公司地址：安徽省芜湖市鸠江区十里牌2号
清算组地址：安徽省芜湖市鸠江区十里牌2号

注销公告

合肥清静环保科技有限公司拟向公司登记机关申请注销登记，已于2018年1月16日成立清算组，清算组由方林、程云组成，清算组负责人方林，请债权人于本公告发布之日起45日内向公司清算组申报债权。

注销公告

安徽易约汽车服务有限公司拟向公司登记机关申请注销登记，已于2018年01月08日成立清算组，清算组由胡浩、丁知华组成，清算组负责人胡浩，请债权人于本公告发布之日起45日内向公司清算组申报债权。

注销公告

合肥一品商贸有限公司拟向公司登记机关申请注销登记，已于2017年12月28日成立清算组，清算组由方燕组成，清算组负责人：方燕，请债权人于本公告发布之日起45日内向公司清算组申报债权。

清算公告

铜陵银山投资有限责任公司因股东会决议解散原因解散，依法应当清算。清算组已于2018年1月24日成立，请债权人自接到通知书之日起三十日内，未接到通知书的自本次公告之日起四十五日内向公司清算组申报债权。
铜陵银山投资有限责任公司清算组
2018年1月24日

注销公告

肥东新麦电器销售有限公司拟向企业登记机关申请注销登记，已于2018年01月15日成立清算组，清算组成员由马宏青、田长和组成，清算组负责人为马宏青。请债权人于本公告发布之日起45日内向企业清算组申请债权。

遗失声明

姓名：孟凡利；营业执照注册号：340323600223474的营业执照正、副本遗失，声明作废。

二〇一八年一月二十四日

注销公告

合肥市罗弋服饰有限公司拟向公司登记机关申请注销登记，已于2018年01月12日成立清算组，清算组由孔德芝、康红英、章燕东组成，清算组负责人康红英，请债权人于本公告发布之日起45日内向公司清算组申报债权。

公告

本人魏飞飞身份证号（370921198502104864），因孩子户口迁移从原住址安徽省合肥市包河区长青街道沿河北居委张大翼组57号迁往山东省宁阳县东庄镇粮所宿舍。至今联系不上孩子父亲张俊身份证号（340111198701284579），拿不到户口本。张俊限你于见报之日起一周内于本人联系，请予与配合。特此公告。
声明人：魏飞飞

注销公告

●蒲灵凤身份证遗失，证号500224198503227861声明作废。
●安徽信科文化传媒有限公司安徽省工商行政管理局颁发的营业执照副本，统一社会信用代码91340100MA2MRGD204声明作废。
●宫维娜 苗宏之女苗优飒出生医学证明遗失，证号O340167075;声明作废。
●王秀琳 朱启双之子朱逸帆出生医学证明遗失，证号R340077566;声明作废。
●袁思南 陈龙之子陈梓逸出生医学证明遗失，证号R340073721;声明作废。
●付小雪 李凯之女李思彤出生医学证明遗失，证号P340698306;声明作废。
●阜阳市中兴二手车交易市场有限责任公司不慎遗失公章，发票专用章一枚，声明作废。
●付茂盛丢失长城宽带协议0872001声明作废。
●沈建东的车牌为皖A7S001遗失车辆登记证书，声明作废。
●青阳县顺顺汽车贸易有限公司遗失财务章、合同专用章、法人（方榆）印鉴章各一枚，声明作废。
●《父亲：谷宗超，母亲：王丽娜》谷一杭遗失医学出生证明，证件编号：Q340600861现声明作废。
●安徽广远物流有限公司营业执照正副本遗失，统一社会信用代码：91340100MA2MUXH107，声明作废。

遗失声明

●广德县华松包装泡沫加工厂不慎遗失中国工商银行广德县支行基本存款账户许可证，账号：1317087009200118017.核准号：J3773000315301.　编号：361000243871，声明作废。
●安邦财产保险股份有限公司以下单证遗失：强制保险标志（内置型），印刷流水号1300010000170098948 4，共1份特此声明作废。
●王艳 刘树磊之子刘柏然出生医学证明遗失，证号O340076695声明作废。
●乔博金 王龙之子王乔希出生医学证明遗失，证号R340086754声明作废。
●皖A96069车辆登记证书遗失，声明作废。
●皖01B1953行驶证遗失，声明作废。
●宿州市八仙桌餐饮服务有限公司食品经营许可证正副本遗失，证号：JY23413020020327声明作废。
●宿州市永信端天商贸有限公司营业执照正本遗失，注册号：341300000073629声明作废。
●黄山市屯溪区金星酒店用品商行遗失地税税务登记证正本，税号：341022196804230 51X，声明作废。
●王成志遗失巨人印象小区5幢26A室购房收据1张，代收契税收据编号0011639，交款金额16982元，交款日期2013年7月22日。现声明作废。
●S307线涡阳至蒙城段一级公路改建工程建设指挥部办公室遗失涡阳县城关农村信用合作社的银行开户许可证，核准号L3726000039401现声明作废。
●遗失邹亚军的医师执业证书，证号341621199 9D60041，编码201412246现声明作废。
●合肥坤安建筑劳务有限公司遗失公章一枚，声明作废。
●沈建东的车牌为皖A7S001遗失车辆登记证书，声明作废。
●安徽泽宁贸易有限公司营业执照副本遗失，统一社会信用代码：91340100055794178 1，声明作废。
●魏军扬州大学农学院农牧业经济管理专业四年制本科毕业证书遗失，证书编号：9520578，性别：男，就读时间：1990年9月至1995年6月，声明作废。
●安徽省禹圣物业管理有限公司组织机构代码证副本遗失，代码75485738-5，声明作废。

遗失声明

●苏军二代身份证（证号：340421198807050016）于2017年3月份遗失，声明造成后果与本人无关。
●全椒县华速园服饰有限公司公章遗失，声明作废。
●遗失声明：合肥市张爵商贸有限公司，不慎丢失徽商银行合肥蜀山支行开户许可证，（核准号J361001814902）开户银行地址：合肥市黄山路455号，徽商银行合肥蜀山支行，特此申明。
●和县和州路农贸市场有责任公司税务登记证正本遗失，税号：342626695710462，声明作废。
●阜南县张寨镇张士勇粮油干货店营业执照副本遗失，注册号：341225600289003，声明作废。
●阜阳市天成汽车运输有限公司KH7227牌照丢失，声明作废。
●阜阳市广发物流有限公司KN2260牌照丢失，声明作废。
●安徽至开智能科技有限公司公章、财务章、法人（邹浩）章丢失，声明作废。
●中国人民财产保险公司蒙城支公司交强险标志印刷号：340017006238321遗失，声明作废。
●婴儿姓名高晨熙，出生医学证明遗失，原证编号N340315721，声明作废。
●淮南田家庵区喜客便利店遗失营业执照副本，注册号：340403600112784，声明作废。
●父亲：陆玉龙，母亲：李凤灵，之子陆迎春，出生医学证明遗失，证号：O340254684，声明作废。
●父亲：陆玉龙，母亲：李凤灵，之女陆瑶，出生医学证明遗失，证号：P340943528，声明作废。
●安徽省绿经带国际旅游有限公司大学城营业部营业执照副本遗失，统一社会信用代码：91340123MA2PH9C74Y，声明作废。
●安徽省福林信息安全有限公司营业执照正副本遗失，注册号：340100035642，声明作废。
●界首市任寨任见田粮食收购点营业执照正、副本遗失，统一社会信用代码：92341282MA2R6PKC1L，声明作废。
●黄山市屯溪区小石麻辣烫馆，注册号：341002600204380，2014年12月26日核发的营业执照副本遗失，声明作废。

●本人王东（身份证：342121197002271016）购买东旭路与顺河东路交叉口红星美凯龙纵联领御房屋发票（预售款20万元收据发票，单号：1203408）不慎丢失，特此声明作废。
●界首市颖南实验幼儿园遗失公章一枚，声明作废。
●遗失界首市华富投资理财咨询服务有限公司营业执照副本（注册号：341282000043271），税务登记证正副本（税号341282399753855）组织机构代码证正副本（代码：39975385-5），声明作废。
●涡阳县金印种业有限公司税务登记证副本丢失，税号：341621568981067声明作废。
●淮南市蓝雁特种油有限公司遗失银行开户许可证，开户银行：中国银行股份有限公司淮南师院支行，核准号：J364000008160 2声明作废。
●凤台县丰吳商贸有限公司遗失公章一枚，声明作废。
●安徽至开智能科技有限公司公章、财务章、法人（邹浩）章丢失，声明作废。
●合肥欣元文化传媒有限公司财务专用章遗失，声明作废。
●合肥存鑫装饰工程有限公司营业执照副本遗失，统一社会信用代码：91340121MA2RFTMQ9N（2-2）声明作废。
●合肥圣为商贸有限公司营业执照正副本遗失，统一社会信用代码：91340122MA2NGDQD6K声明作废。
●安徽奥步机电科技有限公司营业执照正副本遗失，注册号为340100000939246，声明作废。
●安徽奥步机电科技有限公司税务登记证正副本遗失，税号为340104096167111，声明作废。
●遗失何梦雅出生医学证明，证号：Q340179651.现声明作废
●遗失声明涡阳县名车江车居生活馆因保管不慎，遗失《营业执照》，注册号341621600658040.现声明作废
●颍上县盛发农业有限公司营业执照正副本遗失，统一社会信用代码91341226682089873J声明作废。
●皖A8H736车辆登记证书遗失，声明作废。
●顾客孙静于2018年1月20号在国美电器滨湖世纪城买苏泊尔电饭煲CFXB40HC15-120，提单号234730101，提货联丢失，声明作废。