两桶油暴动 权重板块轮番拉升指数

A股收获五连阳逼近3400点

沪指周四延续上攻态势，收盘小幅上扬0.49%，收报3385.71点，日K线强势五连阳，盘中最高涨至3392.83点，再度向3400点发起冲击。两市合计成交4963亿元，行业板块涨跌互现。值得注意的是，中国石化与中国石油周四双双拉升，涨幅分别为6.65%与3.39%，带动石油板块位居两市行业涨幅榜第一。 ▌杨晓春

博星投顾表示，短短五个交易日，大盘实现了超百点涨幅，但个股结构性分化明显加剧，部分投资者甚至开始只赚指数不赚钱，这也就意味着随着短线迅速积累的获利盘回吐以及场内资金大规模调仓换股，短期A股或有高位剧震，这一点不得不防，尤其是指数现在已经到了前期3400点阻力位密集区域了。更何况，近几个交易日从资源到地产、金融以及周四的石油板块，这几天权重轮流涨了个遍，这也意味着在五连阳后大盘短期已缺乏进一步推升的动力。指数短线上攻太快，且面临3400点的整数大关压力，需要回踩修整一下，此时正是踏空资金优选股票进场的时机。

巨丰投顾认为，节后这几日的拉升比较诡异，部分个股表现活跃，但仅是板块(周期股、雄安新区、石油)的轮动，且持续性都不强，两市量比并未有效释放，不能形成集中性的反弹。而在中石油、中国石化“两桶油”的强势拉升下，指数也明显呈现上涨乏力迹象，预计周五股指或冲高回落，短期连续反攻行情或将结束。操作上，元旦节前以及近期有加仓和建仓的，建议短期逢高减持，耐心等待指数回调的低吸良机。此外，可继续关注成长性良好的超跌股以及个股的年报行情。

股民热线：0551-64376958
E-mail:wq69535104@sina.com

2018年1月4日沪深指数

上证指数日K线图

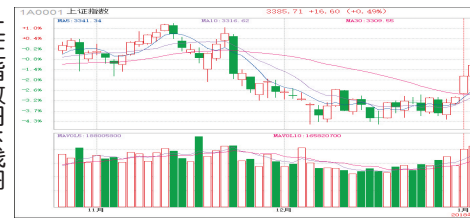

上证指数
开盘：3371.00 最高：3392.83
最低：3365.30 收盘：3385.71
涨跌：16.60点 成交：2430.91亿元
上涨：632家 下跌：682家 平盘：126家

深成指数日K线图

深成指数
开盘：11270.91 最高：11341.35
最低：11259.46 收盘：11341.35
涨跌：61.05点 成交：2533.07亿元
上涨：746家 下跌：1133家 平盘：246家

龙虎榜揭秘

周四机构买入8股

盘后数据显示，1月4日龙虎榜中，共17只个股出现了机构的身影，8只股票呈现机构净买入，9只股票呈现机构净卖出。▌第一财经

证券代码	证券简称	日涨跌幅	机构净买入（万元）
000672	上峰水泥	6.25%	17031.25
601808	中海油服	10.05%	7956.61
300409	道氏技术	10.01%	7109.91
002430	杭氧股份	10.01%	2568.6
002353	杰瑞股份	9.99%	2407.62
002920	德赛西威	3.59%	1651.45
002127	南极电商	9.99%	442.57
600289	ST信通	-5.02%	4.36
603329	上海雅仕	10.02%	-4.34
002922	伊戈尔	9.99%	-6.53
300735	光弘科技	9.99%	-13.76
002919	名臣健康	-1.17%	-335.15
002697	红旗连锁	5.27%	-1007.87
002504	*ST弘高	-3.00%	-2029.97
000789	万年青	9.98%	-7691.81
601313	江南嘉捷	9.99%	-8300.15
000732	泰禾集团	10.00%	-47794.63

公告速读

1月4日晚间，沪深两市多家上市公司发布公告，以下是重要公告摘要，供投资者参考：

国电集团：与国家能源集团签署合并协议，控股股东变更为国家能源集团；

三垒股份：拟收购教育行业资产，5日起停牌；

恒逸石化：拟筹划发行股份购买资产，5日起停牌；

美欣达：转型进入环保行业，证券简称变更为“旺能环境”；

深赛格：公司股票价格不及配套募资发行底价，改为自行筹资支付；

索通发展：2017年净利预增超5倍；

泰合健康：预计2017年净利1.6亿到1.9亿元；

中航资本：2017年净利预增15%至22%；

金洲管道：大股东累计增持1%公司股份；

达华智能：子公司将到期债权及现金共计1.5亿元投入新乐视智家，将持股1%；

广电运通：拟3.27亿元收购信义科技85%股权，布局安防技术领域。

行业掘金

四因素助5G“踩油门” 机构推荐8只潜力股

迈过2017年，进入2018年，5G的脚步声越来越近。业内人士普遍认为，在政策、技术、市场、资本等因素的持续助力下，5G发展前景可期，相关运营商、芯片商、终端产品制造商等都在“踩油门”，而资本市场上，受益概念股也有望实现“业绩+主题”双轨加速。

国泰君安证券认为，5G时代中国厂商话语权提升，在政策、技术、市场等因素的持续助力下，5G领域前景可期。2018年6月份首个5G国际标准有望正式出炉。首个5G国际标准面世，意味着全球5G产业将鸣枪起跑。目前，我国5G技术研发试验工作进入最后一个阶段，走在世界前列。2018年5G将进入落地期，在政策、技术方面都将快速推进，5G与物联网仍是行业发展大方向。继续推荐受益于5G与工业互联的主设备、光通信、专网通信等三大领域，推荐：中兴通讯、亨通光电、中天科技、东山精密、烽火通信、中际旭创、亿联网络、特发信息。 ▌杨晓春

新股信息

万兴科技今日申购

根据监管层安排，万兴科技1月5日进行申购，股票代码：300624，申购代码：300624，总发行数量2000万股，发行价格：16.55元，单账户申购上限为2万股，发行市盈率22.96倍。公司主营：消费类软件研发、销售及提供相应技术支持服务。

重要提醒：万兴科技1月5日进行申购，在1月8日晚间发布中签号，投资者可查询是否中签，若中签，投资者应在1月9日收盘前保证账户内有足够的缴款资金。

分类广告

市场星报 国内统一刊号：CN34-0062

广告刊登热线：0551-62860702 15395123255
QQ:174016817

全省发行，每天均可见报，欢迎刊登

温馨提示：交易双方认真核实对方有效证件，并互存复印件，本栏目所刊广告不作为任何法律依据，由发布的信息所引起的任何纠纷本栏目不承担任何法律责任

注销公告

东至县亿利商业投资运营有限公司(注册号:341721000030507)拟向公司登记机关申请注销登记，请债权债务人于本公告刊登之日起45日内向本公司清算组申报债权债务。特此公告。

注销公告

东至县通达摩托车销售有限公司(统一信用代码:91341721758535922 5)拟向公司登记机关申请注销登记，请债权债务人于本公告刊登之日起45日内向本公司清算组申报债权债务。特此公告。

注销公告

中能东道(芜湖)新能源科技有限公司拟向公司登记机关申请注销登记，孙峰、赵五福为公司清算组成员，孙峰为公司清算组负责人，请债权人于本公告之日起45日内向本公司清算组申报债权。
联系人：孙峰电话:13810657489
公司地址:芜湖县安徽新芜经济开发区工业大道1499号4号楼
清算组地址:芜湖县安徽新芜经济开发区工业大道1499号4号楼

注销公告

安徽金光道建设工程有限公司拟向公司登记机关申请注销登记，张和发、徐进为公司清算组成员，张和发为公司清算组负责人，请债权人于本公告之日起45日内向本公司清算组申报债权。
联系人:张和发 电话:0551-64245547
公司地址:安徽省芜湖市镜湖区北京东路天泰花园1#楼1-901
清算组地址:安徽省芜湖市镜湖区北京东路天泰花园1#楼1-901

注销公告

安徽刘府物流有限公司拟向公司登记机关申请注销登记，清算组已于2017年12月26日成立，清算组由黄龙、孔亮组成，清算组负责人黄龙。请相关债权人于本公告发布之日起45日内向本公司清算组申报债权，逾期视为放弃。

撤销公告

合肥欧字商贸有限公司前期在工商局办理清算注销手续，经股东会决议要继续经营，故撤销(合)登记外备字【2017]第640号备案通知书，特此声明。

注销公告

宿州阳飞种业有限公司(统一社会信用代码:91341302MA2N185194)拟向公司登记机关申请注销登记，清算组由郭飞、黄君组成，负责人郭飞，请债权人于本公告发布之日起45日内向公司清算组申报债权。

注销公告

宿州方根天然气有限公司(注册号:341302000050343)拟向公司登记机关申请注销登记，清算组由彭瀚、刘润阳、吴加祥组成，负责人：彭瀚，请债权人于本公告发布之日起45日内向公司清算组申报债权。

注销公告

安徽致诚物流有限公司拟向公司登记机关申请注销登记，清算组已于2017年12月26日成立，清算组由高志勇、高冬秀组成，清算组负责人高志勇。请相关债权人于本公告发布之日起45日内向本公司清算组申报债权，逾期视为放弃。

注销公告

经全体股东研究决定将安徽省恒艺广告有限公司注销，清算组成员由邱晓冰、杜勇组成，邱晓冰任清算组负责人，请债权人自公告之日起45日内向清算组申请其债权。联系人：邱晓冰；联系电话:13155246335。

二〇一八年一月四日

清算公告

铜陵鸿涛商贸有限公司因股东决议解散原因解散，依法应当清算。清算组已于2018年1月4日成立，请债权人自接到通知书之日起三十日内，未接到通知书的自本次公告之日起四十五日内向公司清算组申报债权。
铜陵鸿涛商贸有限公司清算组
2018年1月4日

撤销公告

合肥盈飞利信息科技有限公司前期在工商局办理清算注销手续，经股东会决议要继续经营，撤销备案通知书备案号(合)登记外备字[2017]第5740号，特此声明。

公告

洞阳县联民农作物种植农民专业合作社（统一社会信用代码93341621336798650 1)成立至今，该单位无任何印章!

清算公告

铜陵超祥网络科技有限公司因股东决议解散原因解散，依法应当清算。清算组已于2018年1月4日成立，请债权人自接到通知书之日起三十日内，未接到通知书的自本次公告之日起四十五日内向公司清算组申报债权。
铜陵超祥网络科技有限公司清算组
2018年1月4日

减资公告

合肥爱朗大匠出国留学服务有限公司(注册号:91340100MA2N2NHL5Q)，因经营需要，向公司登记机关申请减少注册资本，由人民币500万元减至50万元，请债权人自本公告见报起45日内向本公司提出清偿债务或提供相应的担保请求，特此公告。

清算公告

亳州市谯城区五金电料经营部拟向公司登记机关申请注销登记，清算组由刘红组成，清算组负责人刘红，请债权人于本公告发布之日起45日内向公司清算组申报债权。

减资公告

安徽恩义汇生态湿地开发有限责任公司经营调整原因，拟向公司登记机关申请减少注册资本，由壹仟五百捌拾万圆整减少为壹仟伍佰零壹万圆整，请债权人于2017年10月27日(公告发布之日)起45日内向企业提出清偿债务或提供相应的担保要求。
安徽恩义汇生态湿地开发有限责任公司
2018年1月4日

清算公告

铜陵乐乐商贸有限公司因股东决议解散原因解散，依法应当清算。清算组已于2017年11月6日成立，请债分点权人自接到通知书之日起三十日内，未接到通知书的自本次公告之日起四十五日内向公司清算组申报债权。
铜陵乐乐商贸有限公司清算组
2018年1月4日

注销公告

蒙城县新颖金属制品厂拟向公司登记机关申请注销登记，清算组由刘标组成，清算组负责人刘标，请债权人于本公告发布之日起45日内向公司清算组申报债权。

注销公告

安徽省众诚房地产营销策划有限公司拟向公司登记机关申请注销登记，已于2017年12月26日成立清算组，清算组由张莉莉、张楠组成，负责人为张楠，请债权人于本公告发布之日起45日内向公司清算组申报债权。

●安徽和恒数码科技有限公司不慎遗失徽商银行股份有限公司合肥黄山路支行开户许可证，核准号：J3610023252701声明作废。由此引起的经济责任由我单位承担。
●宿州市文昌名园商贸有限公司营业执照副本遗失，统一社会信用代码：91341302336863408N声明作废。
●阜阳市颍州区杜传高小吃店营业执照正本遗失，注册号：341202600042978声明作废。
●安庆市欧宝装饰有限公司营业执照正本遗失，注册号:340800000039428声明作废。
●安庆市欧宝装饰有限公司税务登记证副本遗失,税号:皖地税宜字340802394534467X号声明作废。
●安徽辉佳机电设备工程有限公司原公章，财务专用章、法人(汪恩栋)章遗失，声明作废。
●本人张锦扬够买鑫都首府2#805，首付款金额10000，票号00007872，首付款金额35478，票号00007911，首付款130000，票号00007912，现申明遗失。
●东至县亿利商业投资运营有限公司营业执照副本（注册号：341721000030507）遗失，声明作废。
●东至县通达摩托车销售有限公司营业执照正副本（统一信用代码：91341721758535922 5）遗失，声明作废。

遗失声明

●淮南市宏海油脂有限公司公司遗失营业执照副本，统一社会信用代码 91340400692820420W（1-1）声明作废。
●苑玉召遗失军官证，证号:军字第0728801，声明作废。
●合肥市森格数据资源有限公司不慎遗失公章一枚，声明作废。
●陆赛遗失长城宽带协议三份 协议号0868461，0868462，0875634声明作废。
●本人赵晓辰（身份证号340104197801142510），不慎遗失安徽安达投资管理有限责任公司安家贷保证金收据一张，编号NO:3607695，金额:11000元，特此申明。
●王桂良遗失汽车商业险保单，保单号:AHEFHN1Y1417X010643F，声明作废。
●本人陈思华购买北城世纪城荣徽苑地下车位，现车位尾款收据丢失，金额20000元，票号0401266声明作废。
●芜湖市宏荣投资管理股份有限公司遗失营业执照正副本，统一社会信用代码号为"91340200MA2MQ0J62L"，声明作废。
●淮南市晨印印刷包装有限责任公司公章遗失，声明作废。
●界首市群鑫农业发展有限公司银行预留公章，范玉着法人印鉴章遗失，声明作废。
●安徽长欣建材有限公司营业执照副本遗失，注册号：340100000934170，声明作废。
●陈思乐出生医学证明:0340495483遗失。特此声明。
●淮南市家家暖暖通工程有限公司香港街分公司遗失营业执照正本，注册号:3404032350237声明作废。
●遗失腾保保险代理有限公司宣城分公司 营业执照正、副本统一社会信用代码：91341802MA2NAFCG4X声明作废。
●长丰县岗集镇王国福养殖场营业执照正副本遗失，注册号：340121600114459声明作废。
●宿州市文昌名园商贸有限公司公章丢失，声明作废。
●崔卫兵遗失座落于铜陵市铜官区商南新村9栋204室土地证，土地证证号为 2013-057581，地号为347020030120053000，声明作废。
●崔卫兵遗失坐落于铜陵市铜官区商南新村9栋204室房产证，房产证权证字号为2011011911，声明作废。
●淮南市晨印印刷包装有限责任公司公章遗失，声明作废。
●广西鹏冠汽车销售有限公司财务专用章遗失，声明作废。
●遗失明光市吴美服装道具有限公司营业执照正本，统一代码号：91341182MA2REMQFX8，声明作废。
●遗失明光市吴美服装道具有限公司营业执照副本，统一代码号：91341182MA2REMQFX8，声明作废。
●界首市群鑫农业发展有限公司银行预留公章，范玉着法人印鉴章遗失，声明作废。
●阜阳海川物流有限公司皖KJ8193保险单丢失保单号PDAA201734120000022521声明作废。
●王强强身份证遗失，证号：341221199010309312，身份证丢失之日起，有什么违法行为跟本人没有任何关系，声明作废。
●安庆市大观区诺丁山广告经营部遗失营业执照副本，注册号：340803600147870，声明作废。
●舒城方鼎商贸有限公司组织机构代码证正副本遗失，代码:062482164，声明作废。
●合肥瑶海区金溪通讯器材经营部发票领购簿遗失纳税号：342531198111050237特此声明。
●蒋旭阳编号为M340967486出生医学证明遗失特此声明。
●王芳身份证遗失，证号：341223198707161328声明作废。
●合肥翰铭贸易有限公司地税税务登记证副本遗失税号：340102799844238声明作废。
●合肥锡宏食品机械有限责任公司税务登记证副本遗失税号:皖地税合字340102758527148号声明作废。
●合肥美化日用电器有限公司机构信用代码证遗失证号：G1034012200019310 1特此声明。
●合肥太古可口可乐饮料有限公司增值税发票1张遗失，发票号:1954017，金额:16984元声明作废。
●合肥索得电子材料有限公司,统一社会信用代码，91340100694531569U声明作废。
●王绍芳保利和盛公馆19幢2202室定金收据遗失，收据:00060736，金额:226847元，特此声明。