沪指遭遇四连阴 3个月来首度失守半年线

连阴杀跌调整或近尾声

沪指周三延续了萎靡表现，低开低走，收盘下跌0.81%，收报3170.69点，日K线惨遭四连阴，3个月来首度失守半年线。两市合计成交4935亿元，行业板块几乎全线下跌，仅环保板块逆市走强。

雄安龙头股集体复牌后开始严重分化直接加速了市场的全面调整，但归根结底还在于金融联合监管进一步强化对A股情绪面和资金面造成重创。不过部分严重超跌的次新和高送转标的在抄底资金涌入下逆势走强这已是一个比较积极的信号，这批对市场嗅觉最为敏锐资金的抢反弹动作对整体人气提振起到了事半功倍的效果，午后各大指数纷纷探底回升，跌幅也大为收窄。

尽管在创业板带动下各大指数纷纷迎来探底回升，但我们对于接下来的走势依旧不可过于乐观。即使短线进一步连阴杀跌的可能性不大，但从技术面角度分析，大盘前两次跳空缺口可以分别理解为突破型缺口和中继型缺口，所以只有当第三个衰竭型缺口出现时，做空动能才有望完全释放，市场才会出现趋势反转的机会。所以对接下来走势比较乐观的预期是，在统性风险得到有效释放后，多头依托3250点这一重要支撑位作为反攻阵地展开一轮超跌反弹行情。 ▌广州万隆

股民热线：0551-64376958
E-mail:wq69535104@sina.com

2017年4月18日沪深指数

上证指数日K线图

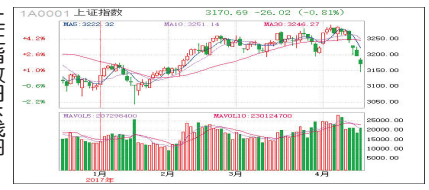

上证指数
开盘：3184.67 最高：3189.44
最低：3147.07 收盘：3170.69
涨跌：-26.02点 成交：2258.06亿元
上涨：387家 下跌：812家 平盘：101家

深成指数日K线图

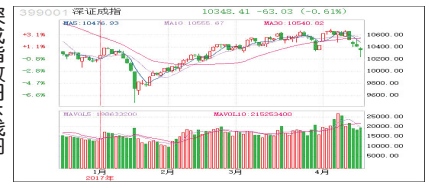

深成指数
开盘：10377.28 最高：10393.73
最低：10235.00 收盘：10348.41
涨跌：-63.03点 成交：2677.68亿元
上涨：602家 下跌：1213家 平盘：171家

市场观察

龙头股迎“王者时代”

茅台、格力相继创历史新高

继茅台股价首次突破400元后，周三龙头股延续强势，格力电器股价也创历史新高。截至收盘，格力电器股价大涨逾3%至33.21元，市值逼近2000亿元。作为家电行业龙头股，从今年年初至今，格力电器涨幅已超过30%

今年以来，A股多个行业龙头股涨势凶猛。具体来看，年初至今，白酒行业龙头贵州茅台股价屡创新高，涨幅逾20%，近期已突破400元；医药行业的恒瑞医药涨幅约20%；汽车行业的上汽集团上涨逾10%；工程机械行业的三一重工涨幅也一度超25%。

分析师普遍对龙头股行情乐观，认为龙头股被低估，随着行业集中度提升、A股市场波动范围波动变小，龙头股估值有望从折价到溢价。▌杨晓春

业绩快讯

四方股份一季度预计亏损1950万元

四方股份披露业绩预告，预计一季度净利润亏损1950万元左右。上年同期，公司盈利994.98万元。

***ST郑煤一季度扭亏预盈2.2亿**

*ST郑煤披露业绩预告，预计一季度扭亏为盈，实现净利润2.2亿元左右。

通策医疗修改利润分配方案 拟10派1.2

通策医疗公告，此前公司2016年度利润分配方案为不分配利润不转增股本，公司拟变更方案为每10股派发现金红利1.2元（含税）。另外，一季度，公司实现营收2.43亿元，同比增长38.15%；净利4279.53万元，同比增长19.38%。

金牛化工一季度净利增逾8倍

金牛化工披露一季报，今年一季度实现营收2.24亿元，同比增长50.81%；净利1301.97万元，同比增长840%。

华帝股份一季报预增50%-70%

华帝股份发布一季报预告，预计一季度净利比上年同期增长50%～70%，盈利为7192.43万元～8151.42万元。

德赛电池一季度净利超6900万 同比增近八成

德赛电池披露一季报，公司一季度实现净利润6901.08万元，同比增长77.54%。

国元视点

探底回升 技术性反弹可以预期

受隔夜外围市场普跌的影响，周三A股跳空低开，沪指直接开在半年线下方，其后一路下行，直至跌穿3150点才引发部分银行股护盘，跌幅略有收窄；创业板指数逼近1800点区域放量全力反弹，尾盘基本上收复失地。

次新股呈现出明显的超跌反弹走势，跌停的个股缩小到10只以内，超过30只个股涨停，次新股的止跌反弹对于市场信心的重铸起积极的作用；雄安概念的跌势还未完全止住，跌停、涨停的个股的互现，依然处于资金的多空博弈之中；煤炭、有色、钢铁、船舶等跌幅居前，是市场重心下移的重要推手；而银行股的护盘动作，是沪指跌幅收窄的主要力量来源之一。

短期指数现四连阴走势，创业板指数更是逼近年内低点，无论从技术上还是管理层所倡导的维持市场稳定的角度出发，都存在反弹的要求。

▌国元证券

国元研究 国元财富管理

新股申购

三新股今日申购

新股金石资源、绿康生化和超频三将于4月20日申购。金石资源申购代码732505，申购价格3.74元，单一账户申购上限24000股；绿康生化申购代码002868，申购价格15.20元，单一账户申购上限12000股；超频三申购代码300647，申购价格8.96元，单一账户申购上限12000股。

▌杨晓春

分类广告

市场星报 国内统一刊号：CN34-0062

广告刊登热线：0551-62860702 15395123255
QQ：1740168127 北一环新亚汽车站嘉华中心A座1301室
全省发行，每天均可见报，欢迎刊登
温馨提示：交易双方认真核实对方有效证件，并互存复印件，本栏目所刊广告不作为任何法律依据，由发布的信息所引起的任何纠纷本栏目不承担任何法律责任

清算公告

铜陵市成百贸易有限公司因股东会决议解散的原因解散，依法应当清算。清算组已于2017年4月19日成立，请债权人自接到通知书之日起三十日内，未接到通知书的自本次公告之日起四十五日内向公司清算组申报债权。
铜陵市成百贸易有限公司清算组
2017年4月19日

清算公告

铜陵康利乐商贸有限责任公司因股东会决议解散的原因解散，依法应当清算。清算组已于2017年4月19日成立，请债权人自接到通知书之日起三十日内，未接到通知书的自本次公告之日起四十五日内向公司清算组申报债权。
铜陵康利乐商贸有限责任公司清算组
2017年4月19日

清算公告

铜陵国宏物资有限公司因股东会决议解散的原因解散，依法应当清算。清算组已于2017年4月19日成立，请债权人自接到通知书之日起三十日内，未接到通知书的自本次公告之日起四十五日内向公司清算组申报债权。
铜陵国宏物资有限公司清算组
2017年4月19日

注销公告

合肥悦途户外用品有限公司拟向公司登记机关申请注销登记，已于2017年04月14日成立清算组，清算组由吴昌坤、苏先珍组成，清算组负责人吴昌坤，请债权人于本公告发布之日起45日内向公司清算组申报债权。

注销公告

安庆市鑫瑞劲业有限公司（统一社会信用代码：91340800MA2MXNA743）拟向公司登记机关申请注销登记，清算组由常俊新、郑红军组成，清算组负责人常俊新，请债权人于本公告发布之日起45日内向公司清算组申报债权。

注销公告

安徽轻松学教育信息咨询有限公司拟向公司登记机关申请注销登记，已于2017年04月14日成立清算组，清算组由袁丹、郭顺组成，清算组负责人袁丹，请债权人于本公告发布之日起45日内向公司清算组申报债权。

注销公告

蒙城县方涛生猪养殖场（统一社会信用代码：91341622MA2MUF5E1G），经股东会决议，拟向公司登记机关申请注销登记，清算组成员由方涛组成。负责人：方涛，请债权人于本公告见报日起45日内向本公司申请债权，特此公告。

注销公告

合肥盈云信息科技有限公司拟向公司登记机关申请注销登记，已于2017年04月19日成立清算组，清算组由方配伍、戴闯峰、孙秀赟组成，清算组负责人方配伍，请债权人于本公告发布之日起45日内向公司清算组申报债权。

注销公告

合肥伊魅尔摄影有限公司拟向公司登记机关申请注销登记，已于2017年04月17日成立清算组，清算组由石磊、陈欢、侯文荣组成，清算组负责人石磊，请债权人于本公告发布之日起45日内向公司清算组申报债权。

注销公告

合肥博凌玮商贸有限公司拟向公司登记机关申请注销登记，于2017年3月24日成立清算组，清算组由付伟、刘晓敏组成，清算组负责人：付伟，请债权人于本公告发布之日起45日内向本公司清算组申报债权。特此公告。

申明书

本人胡立仁，参与了桐城市2015年度农村饮水安全工程三标段施工任务，在工程项目进度款最后一次拨付之际，我郑重承若：未利用公司、分公司、项目管理部名义拖欠农民工工资、材料采购款、设备租赁费、融资、担保，无不良行为发生、保证人与分公司之间不存在资金拖欠，上述申明属实，此次结账后若再发生包括上述内容等有损公司利益的行为，与公司无关，保证人承担由此造成的一切损失，承认公司享有对责任人责任追究的权利。
2017.4.13

减资公告

合肥红门智能科技有限公司（统一社会信用代码91340100MA2MWRDH0U）因业务量过少，经股东会决议，拟向公司登记机关申请减少注册资本，注册资本由280万元人民币减少至10万元人民币，请有关债权人自公告之日起45日内向本公司提出清偿债务或提供相应的担保请求。逾期不提出的视其为没有提出要求。特此公告

注销公告

合肥麦思互联网技术服务有限公司拟向公司登记机关申请注销登记，已于2017年4月11日成立清算组，清算组成员由：胡红线、韩加根组成，清算组负责人为胡红线。请债权人于本公告发布之日起45日内向公司清算组申报债权债务。特此公告。

注销公告

淮南丰隆贸易有限公司经股东会决议决拟向公司登记机关申请注销登记，已于2017年4月10日成立清算组，清算组由周保荣、张茂平组成，周保荣为清算组组长，请债权人于本公告发布之日起45日内向公司清算组申报债权。

注销公告

蒙城县盛达纺织有限公司（统一社会信用代码：91341622MA2MW2KM8N），经股东会决议，拟向公司登记机关申请注销登记，清算组成员由赵玉泉组成。负责人：赵玉泉，请债权人于本公告见报日起45日内向本公司申请债权，特此公告。

● 王干丢失长宽协议0799489白联，声明作废。

遗失声明

● 徐筱青房屋坐落全椒县襄河镇站前路北侧盛世豪庭18幢1单元202室房产证遗失证号：全房字第2014001843号，声明作废。
● 余本梅340102197604081525身份证遗失，声明作废。
● 青阳县王力粉业有限责任公司遗失税务登记证正本，税号342923793596675声明作废。
● 蒋智宸医学出生证明遗失编号Q340420170，声明作废
● 遗失界首市春燕钢管租赁有限公司税务登记证正本（地税）税号：341282691068310声明作废
● 遗失界首市朝鹏家庭农场正、副本统一社会信用代码：91341282MA2MQTTF92声明作废
● 遗失杨琴个体工商户营业执照正、副本注册号：341282600153708声明作废。
● 遗失赵素红（342129196804064620）于2014年10月3日在界首市国被置业发展有限公司认购的国被广场5#—115铺全款付款收据 金额：328265元声明作废
● 王浩俊出生医学证明遗失，出生证编号O340154512现声明作废。
● 安徽省龙佳交通设备有限公司车辆保险单遗失，车号：皖K97A88，保单号：21250300109170000770，单证流水号：61122016610179065 3，车架号：LHGCM567868013792，发动机号：8613798，声明作废
● 太和县华泰汽车运输有限公司阜阳分公司，皖KE3038，牌照遗失，声明作废。
● 太和县华泰汽车运输有限公司阜阳分公司，皖KBX39营运证号341202238961遗失，声明作废。
● 安徽福晟祥投资咨询管理有限公司遗失营业执照正副本，注册号341621000030501现声明作废。
● 吴晨晨遗失安徽高宏建筑工程有限公司取样员岗位证书，证书编号皖QA160058，发证时间2016年6月13，声明作废。
● 合肥自通电子电器有限公司不慎遗失公章一枚，声明作废。
● 合肥君圣花木有限公司税务登记证正本遗失，税号：340123082223311，声明作废。
● 安徽中益建筑装饰有限责任公司营业执照正副本，统一社会信用代码：91340100MA2MYHEG2C，声明作废。
● 安徽拳头文化传媒有限公司的广播电视节目制作经营许可证遗失，许可证编号（皖）字第00200号，声明作废。
● 周前翠遗失残疾证，证号340122197211053940 62声明作废。
● 谢家集区上岛咖啡白马店遗失营业执照正本，注册号340492600007989声明作废。
● 谢家集区上岛咖啡白马店遗失餐饮服务许可证，证号201500024声明作废。
● 姚海波购置北城世纪城泽徽苑23幢701车牌发票遗失，发票号00044709，（2014.9.14）金额20000元，声明作废
● 李伟购置合肥万达文化旅游城临湖苑21栋907室购房收据遗失，房款收据编号0016833，金额179754元，定金收据编号0016455，金额20000元，遗失作废
● 淮南市华逸汽车销售有限公司遗失公章一枚，声明作废
● 遗失费孝荣（340521198202285416）安全生产考核合格证书（B证），证书编号皖建安B（2011）0101012，声明作废。
● 蒙城漆园李振友新型建材厂税务登记证副本遗失税字341224302695 5，声明作废。
● 丁倩 工作单位合肥晖阳建设工程有限公司，材料员证书，编号341611118006 14发证时间2016年1月1日，证书取得单位：安徽春博建设工程有限公司，声明遗失并作废。
● 六安市永辰科技有限公司印刷经营许可证副本遗失皖六皖新出印证字347160113，声明作废。
● 阜阳市颍州区三塔镇胜华家庭农场营业执照正副本遗失注册号：341202600360168，声明作废。
● 阜阳市邦和建筑劳务有限公司正副本遗失统一社会信用代码：91341200MA2N1KJ377，声明作废
● 阜阳市富民汽车运输有限公司皖KZ368挂营运证遗失号341202240558，声明作废。
● 黄山市屯溪区文轩不锈钢制作部，注册号：341002600236583，2016年04月20日核发的营业执照副本遗失，声明作废。
● 六安市皋鑫汽车运输服务有限公司营业执照副本遗失注册号341500000029639，声明作废。
● 阜阳市昊天运输有限公司皖KEX58牌照遗失，声明作废。
● 阜阳市昊源运输有限公司皖KJ2323行驶证遗失，声明作废。
● 户主，杜世珍（身份证号340111195101094524）户口本遗失，声明作废。
● 张有明个体工商户营业执照正本遗失注册号340102600138223，声明作废。
● 安徽宏润包装有限公司因变更法人由原法人魏建军变更为现法人王乐华，之前公司所有印鉴章作废，特此声明。
● 安徽华盛天龙投资管理有限公司营业执照正副本遗失，统一社会信用代码：91340100MA2N005N1U声明作废。
● 定远县耿四汽车租赁有限公司，营业执照正本丢失，证号：341125000025937，声明作废。
● 合肥瑶海区春环通讯器材经营部营业执照正副本遗失注册号92340102MA2NGQA89M，声明作废
● 皖AH251N机动车登记证书遗失，声明作废。
● 皖AJ3532机动车登记证书遗失，声明作废。
● 安徽凤台县凤凰镇铭派通讯器材经营部不慎遗失开具给中国移动通信集团安徽有限公司淮南分公司普通机打发票三张，发票代码：134041322241发票号码：03398361，金额：1000，号码：03398362，金额：1000，和号码：03398363，金额：1000总计3000元整，声明作废。
● 阜阳市颍州区马寨乡刘子献超市营业执照副本遗失，注册号：341202600208257，声明作废。
● 王浩机动车销售统一发票发票联、注册登记联、报税联遗失，发票代码134011622281发票号码00560605特此声明。
● 王浩思威牌机动车合格证遗失，合格证编号：WAC305000171248 2，车架号码/车辆识别代号LVHRM1825G5184851特此声明。
● 合肥泉兴建材有限公司营业执照副本遗失，统一社会信用代码91340100077735932X3特此声明。
● 界首市鼎佳食品有限公司银行预留张海燕法人印鉴章遗失，声明作废。
● 淮南市淮科机电设备销售有限公司遗失中国建设银行股份有限公司淮南洞山支行开户许可证，核准号：J3640000203760 1声明作废。由此引起的经济责任由我公司承担。
● 淮南市利知电子商务有限公司遗失中国建设银行股份有限公司淮南开发区支行开户许可证，核准号：J3640003259901声明作废。由此引起的经济责任由我公司承担。
● 淮南市泉源汽车运输有限公司遗失车牌皖D26797道路运输证，证号：340400219826声明作废。
● 宿州建工集团有限公司辉隆大市场二期一标S32#-39#楼工程项目部遗失开户许可证，核准号：L3724000032001，声明作废。
● 陶松驾驶证遗失，证号：340103196705290010声明作废。
● 芜湖亚夏汽车股份有限公司宁国分公司遗失营业执照正、副本，注册号：342502000002762，声明作废
● 芜湖亚夏汽车股份有限公司宁国分公司遗失组织机构代码证正、副本，代码：66945889-X，声明作废
● 童琰340102198807283017身份证遗失，声明作废。
● 遗失临泉县好梦圆食品光明南路店营业执照正副本一份，注册号：341221600208461，经营者姓名：贾廷礼，声明作废。
● 颍上县天地在线网吧营业执照正副本遗失，341226000010088声明作废。
● 樊富强购置合肥恒大帝景7栋1505收据遗失，收据编号0392573（2014.3.1），金额68113元，声明作废。
● 淮南隆科医用防护材料销售有限公司遗失营业执照副本，统一社会信用代码91340400327978668N（1-1）声明作废。
● 安徽省华海科技开发有限公司遗失原子公章一枚，声明作废。
● 婴儿姓名张玉兰馨，出生医学证明遗失，原证编号K340052808，声明作废
● 王浩俊出生医学证明遗失，出生证编号O340154512现声明作废。
● 颍上县传玲种植专业合作社营业执照正副本遗失，注册号：341226NA001285X声明作废。
● 合肥云鸿网络科技有限公司，徽商银行股份有限公司合肥安庆西路支行银行开户许可证遗失，核准号：J3610017146801声明作废，由此引起的经济责任由我单位承担。