无量深Ｖ透Ａ股重磅隐情 连续杀跌后两类股可低位布局

大盘逆转 3100点失而复得

行情总是在众人绝望时出现转机。周一早盘两市大幅低开后，沪指再遭重挫跌幅一度逾1%，失守3100点，但随后指数却逐步止跌回升并齐齐翻红，两市出现明显的V形反转，最终双双小幅收涨，沪指重新站上3100点整数关，截至收盘，上证指数报3122.57点，上涨0.40%；深证成指报10233.42点，上涨0.33%。不过唯一美中不足的是成交量却进一步下滑。其实，指数无量深V的背后隐藏着A股更大的隐情。

从历史走势来看，如此强度的深V出现，必然伴随着场外资金的大规模进场抄底，两市最终以报复性普涨来收盘。但截至周一收盘两市仍有近1000只个股下跌，且深度调整股数量依旧有近30只，这足以说明增量资金抄底意愿不强。同时也说明，由于没有国家队护盘，深V更多的是场内主力的自救在起主导作用。而在市场情绪面十分谨慎且年底流动性偏紧、解禁高峰将至的大背景下，没有成交量的配合，市场难以走出持续性反弹行情。

但另一方面，深V更反映出持续下挫的A股进一步杀跌动能衰竭，市场短期存在技术性超跌反抽的结构性机会。特别是以下两类股，我们不仅不宜盲目错杀，反而更应该低位布局：其一、并购重组预期强烈的资本运作股，从短周期来看，这类股由于主力深耕其中，不仅表现出优良的抗跌性，且大盘一旦止跌总是率先展开强势反弹，甚至逆势创下新高。其二、年报披露提上日程，随着两市第一份年报即将在下月中旬正式出炉，个股年报行情也随即打响，如两市年报披露第一家的北特科技早盘强势封板，并带动紧随其后披露的大豪科技也封死涨停，所以对于业绩高成长且股价调整充分的个股，持续下调无异于砸出黄金坑，是我们提前布局年报行情买入的绝佳时机。

▌广州万隆

股民热线：0551-64376958
E-mail:wq69535104@sina.com

2016年12月26日沪深指数

上证指数日K线图

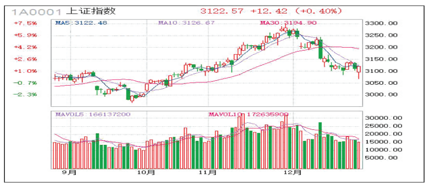

上证指数
开盘：3095.58 最高：3122.88
最低：3068.42 收盘：3122.57
涨跌：12.41点 成交：1705.56亿元
上涨：692家 下跌：418家 平盘：117家

深成指数日K线图

深成指数
开盘：10163.51 最高：10233.42
最低：10062.37 收盘：10233.42
涨跌：33.56点 成交：2076.99亿元
上涨：1103家 下跌：601家 平盘：197家

要闻快讯

1192家公司年报预告抢先亮相
12只股净利预增超10倍

时近年末，各方对于年报行情更为期待。据数据统计显示，截至12月26日，沪深两市已有1192家上市公司发布了2016年报业绩预告。以预告净利润同比的下限值计算，有539只个股预计2016年净利润同比增长，在539只预增个股中，65只个股预计净利润同比增逾200%，24只个股预计净利润同比增逾500%。沪深两市12只个股预计全年净利润增幅超过10倍，分别是新光圆成（41076.47%）、中泰化学（14880.98%）、德展健康（10457.83%）、猛狮科技（3133.22%）、台海核电（2629.69%）、大康农业（2402.34）、北京文化（2349.99%）、景兴纸业（1859.13%）、华联控股（1631.45%）、顺威股份（1500.00%）、多氟多（1200%）和上海凤凰（1150%）。

▌杨晓春

新股信息

三只新股今日申购指南

根据监管层安排，华统股份、赛托生物和太平鸟三只新股今日进行申购，其中华统股份申购代码：002840，发行价格：6.55元，单账户申购上限为17500股。赛托生物申购代码：300583，发行价格：40.29元，单账户申购上限为9500股。太平鸟申购代码：732877，发行价格：21.30元，单账户申购上限为16000股。

▌杨晓春

龙虎榜揭秘

周一机构抢筹3股

12月26日，沪深交易所盘后公布的龙虎榜数据显示，当天21只个股出现机构的身影，机构净卖出-1.52亿元。其中凤凰光学等3只股票呈现机构净买入，林海股份等18只股票现机构净卖出。

▌中财

代码	简称	日涨跌(%)	机构净买入额(万元)
600071	凤凰光学	-10.00	2470.00
002827	高争民爆	3.48	1942.34
000595	宝塔实业	5.95	1112.30

国元视点

探底回升 短期市场有望趋稳

周一市场跳空低开震荡下行，四大股指都快速刷新调整新低，沪指在30周均线区域获得支撑展开反弹，午后在券商及“中”字头等个股的推动下，四大股指先后翻红，至尾市，沪指收于3122.57点。

市场经历近四周的调整，沪指最大调整幅度超过7%，创业板指数超过12%；同时，仅沪指依然站在30周线上方，维持着中期趋向好的格局，而创业板指数创近10个新低，中小板及深成指均创出近半年低点；在这个过程中，中小市值品种最为受伤，调整幅度超过20%的个股比比皆是，随着年报临近，估值水平的高低成为资金选择去留的重要标准之一。上交所公布上市公司2016年年报预约披露时间表，首份沪市年报将由北特科技于2017年1月14日发布，第一批披露年报的上市公司的关注度将升温，而业绩超预期品种则有望受到市场青睐。

▌国元证券

国元研究 国元财富管理

分类广告

广告刊登热线：0551-62860702 15395123255
QQ:1740168127 北一环新亚汽车站嘉华中心A座1301室
全省发行，每天均可见报，欢迎刊登

深圳亨和华网络科技
诚招 合作经销商丰厚报酬区域开发代表，月入数万 亲洽QQ:2361099510

注销公告
定远县飞鸿酒业有限公司(注册号:341125000057124)，现拟向公司登记机关申请注销登记，清算组成员为汪海潮、齐华东、刘雅萱，请公司债权人于本公告发布之日起45日内向本公司清算组申请债权债务。联系人：汪海潮，联系电话：13905295760，特此公告。

注销公告
合肥麦西进出口有限公司拟向公司登记机关申请注销登记，已于2016年12月26日成立清算组，清算组由盛大国、陈友兆组成，负责人为盛大国，请债权人于本公告发布之日起45日内向公司清算组申报债权。

注销公告
安徽上益可餐饮管理有限公司拟向公司登记机关申请注销登记，已于2016年12月26日成立清算组，清算组由薛圣喜、薛玲玲组成，负责人为薛圣喜，请债权人于本公告发布之日起45日内向公司清算组申报债权。

减资公告
合肥市琴港文化娱乐有限责任公司（统一社会信用代码91340100717879034）因经营需要，经股东会决议向公司登记机关申请减少注册资本，由人民币800万元人民币减少至160万元人民币，请债权人自本公告见报起45日内向本公司提出清偿债务或提供相应的担保请求，特此公告。

注销公告
安徽昊拉商贸有限公司拟向公司登记机关申请注销登记，于2016年12月22日成立清算组，清算组成员：周晓蓉、罗家仓、陈春宗，由周晓蓉担任清算组负责人。请债权人自本公告之日起45日内，向本公司清算组申报债权。
安徽昊拉商贸有限公司

减资公告
安徽省燚燚商贸有限公司(统一社会信用代码91340100MA2MUDGW33)因经营需要，经股东会决议向公司登记机关申请减少注册资本，由人民币500万元人民币减少至125万元人民币，请债权人自本公告见报起45日内向本公司提出清偿债务或提供相应的担保请求，特此公告。

注销公告
宿州市万众文化传媒有限公司(注册号:341302000039995)拟向公司登记机关申请注销登记，清算组由：马靖、陈静静、桂鹏组成，清算组负责人：陈静静，请债权人于本公告发布之日起45日内向公司清算组申报债权。

注销公告
安徽绿色网络科技有限公司经股东会决议拟向公司登记机关申请注销登记，已于2016年12月15日成立清算组，清算组由徐兆起、朱广芳、苏双成、徐又辉组成，徐兆起为清算组组长，请债权人于本公告发布之日起45日内向公司清算组申报债权。

注销公告
定远县安纳化工科技发展有限公司(注册号:341125000048277)，现拟向公司登记机关申请注销登记，清算组成员为张雷、张勇、唐忠剑，请公司债权人于本公告发布之日起45日内向本公司清算组申请债权债务。联系人：张雷，联系电话：18755082615，特此公告。

减资公告
安徽联丰农资有限公司(统一社会信用代码91340100670914215P)因经营需要，经股东会决议向公司登记机关申请减少注册资本，由人民币100万元人民币减少至50万元人民币，请债权人自本公告见报起45日内向本公司提出清偿债务或提供相应的担保请求，特此公告。

注销公告
合肥英智教育服务有限公司拟向公司登记机关申请注销登记，已于2016年10月19日成立清算组，清算组由倪晓晖、史帅组成，清算组负责人为：倪晓晖，请债权人于本公告发布之日起45日内向公司清算组申报债权。

注销公告
我公司以下号牌现声明注销作废
皖01A7252 皖01A9746 皖01A9014 皖01A8367 皖01A8706 皖01A9515 皖01A8727 皖01A7831 皖01A7249 皖01A9475 皖01A7166 皖01A8382 皖01A9599 皖01A2734 皖01A9011 皖01A4133 皖01A0950 皖01A9734 皖01A9748 皖01A8712 皖01A8726 皖01A8721 皖01A9742 皖01A8719 皖01A0379 皖01A8502 皖01A8736 皖01A9472 皖01A8715 皖01A9736 皖01A9433 皖01A2634 皖01A8737 皖01A0940 皖01A0151 皖01A2614 皖01A8311 皖01A9592 皖01A2944 皖01A8544 皖01A8353 皖01A1444 皖01A0118 皖01A8556 皖01A8542 皖01A9590 皖01A8716 特此公告。

注销公告
安徽席达机电设备安装有限公司拟向公司登记机关申请注销登记，已于2016年12月19日成立清算组，清算组由王昆，盛端武，陶敏组成，清算组负责人王昆，请债权人于本公告发布之日起45日内向公司清算组申请债权

注销公告
合肥金蝉教育科技有限公司拟向公司登记机关申请注销登记，已于2016年12月26日成立清算组，清算组由陈伟、郝祥发 组成，负责人为陈伟，请债权人于本公告发布之日起45日内向公司清算组申报债权。

注销公告
安徽美大微创医疗器械有限公司拟向公司登记机关申请注销登记，已于2016年12月26日成立清算组，清算组由季青、蔡燕琼、徐学华、赵彩琴、解东组成，负责人为季青，请债权人于本公告发布之日起45日内向公司清算组申报债权。

注销公告
宿州市老九机械租赁有限公司(统一社会信用代码：91341302328015265M)拟向公司登记机关申请注销登记，清算组由：黄忠海、曾艳组成，清算组负责人：黄忠海，请债权人于本公告发布之日起45日内向公司清算组申报债权。

注销公告
安徽鹏辰信息科技有限公司拟向公司登记机关申请注销登记，已于2016年11月11日成立清算组，清算组由伍胜、王婷组成，清算组负责人为伍胜，请债权人于本公告发布之日起45日内向公司清算组申报债权。

注销公告
安徽德御文化信息咨询有限公司拟向公司登记机关申请注销登记，已于2016年11月15日成立清算组，清算组由苏义奇、高杨组成，清算组负责人为苏义奇，请债权人于本公告发布之日起45日内向公司清算组申报债权。

注销公告
安徽盛翰信息科技有限公司拟向公司登记机关申请注销登记，已于2016年12月13日成立清算组，清算组由黄业倩、徐志丰组成，清算组负责人为徐志丰，请债权人于本公告发布之日起45日内向公司清算组申报债权。

●合肥易家居环保科技有限公司不慎遗失发票，发票代码:134011422111，发票号：01009376至01009400，声明作废。
●安徽威尔格电器有限公司公章遗失，声明作废。
●魏巍护士执业证书遗失，编号:201134001272特此声明。
●定远县众好广告传媒有限公司，营业执照正本丢失，证号：341125000046940，税务登记证正本丢失证号:341125095520323，声明作废。
●六安市建龙机械施工有限责任公司营业执照正副本丢失，统一社会信用代码:913415006662206249声明作废。
●王后庆、李静不慎遗失恒盛皇家花园15栋1604室办证收据，收据号：1276005，金额25596元，声明作废。
●阜阳市广发物流有限公司，皖KM7380，牌照遗失，声明作废。
●遗失阜阳市北方联物流有限公司，皖KJ3037牌照丢失，声明作废。
●遗失阜阳市诚鑫运输有限责任公司，皖KC1101牌照丢失，声明作废。
●遗失全椒县亮剑钢化玻璃有限公司国地税税务登记证正副本遗失，税号：341124070929755，法人：童宗权，声明作废。
●定远县拉邦防腐材料有限公司，机构代码证副本丢失，证号：328074564,,声明作废。
●合肥吉丰汽车服务有限公司公章遗失，声明作废。
●孟祥辉不慎遗失建筑安装安全员C证，证书编号：皖建安C(2013)0166859，特此声明。
●婴儿姓名闫言，出生医学证明遗失，原证编号：L340114056，声明作废。
●安徽童年岁月教育咨询有限公司营业执照副本遗失，注册号：340100001101760(1-1)，声明作废。

遗失声明
●卢君豪出生医学证明遗失，出生证编号M340186372现声明作废。
●吴巧瑜 341125196506115067 身份证遗失，声明作废。
●涡阳县庆军电子店遗失地税税务登记证正本，证号34212419810206335601现声明作废。
●皖S61508道路运输证(客运)遗失，现声明作废。
●涡阳县丰盛饮食服务有限责任公司遗失涡阳农商行城关支行银行开户许可证，核准号J3726000145101现声明作废。
●何子靖，出生医学证明遗失，证号：M340566419 声明作废。
●余若汐，出生医学证明遗失，证号：N340114104 声明作废。
●雷新国（身份证340825198111142438）位于经济区莲花路558号合肥百乐门名品广场11幢办1314室房屋产权证遗失，证号：房地权证合产字第8110095250号，声明作废。
●风台县城关镇四海彩钢经营部 营业执照正副本 注册号340421600133395 遗失，特此声明。
●刘翠华的个体工商户营业执照副本注册号:340421600237511遗失，特此声明。
●天长市润豪电子销售有限公司营业执照正副本遗失，注册号：341181000082098，声明作废。
●阜阳市颍州区中京服装厂营业执照正副本遗失，统一社会信用代码:92341202MA2N2TA99A，声明作废。
●阜阳万生源保健食品有限公司组织机构代码证正本遗失，代码:08030356-1，声明作废。
●李兴旺残疾证遗失，残疾证号:34210119540103101444，声明作废。
●阜阳宁氏家俱有限公司营业执照正本遗失，注册号:341200000125260，声明作废。
●合肥市包河区亚马逊宾馆遗失特种行业许可证副本，包河公特旅字第14013号，声明作废。
●遗失刘帅出生医学证明，证号：O340155441，现声明作废！
●安庆市裕达服饰有限公司营业执照正本遗失，原注册号：340800000036937声明作废。
●皖S3G592道路运输证遗失，现声明作废。
●江苏夕阳红国际旅游有限公司天长分公司税务登记证(国税、地税)正副本遗失，税号:341181098684841，声明作废。

●合肥一举成名商贸有限公司营业执照正副本（注册号：340100000243299)遗失，声明作废。
●合肥一举成名商贸有限公司 税务登记证正副本（税号：340104688118065)遗失，声明作废。
●合肥云舟生物科技有限公司营业执照正副本遗失，注册号：340108000051226，声明作废。
●合肥云舟生物科技有限公司组织机构代码证正副本遗失，代码：68811933-2，声明作废。
●合肥云舟生物科技有限公司税务登记证正副本遗失，税号：340102688119332，声明作废。
●合肥云舟生物科技有限公司不慎遗失公章一枚，声明作废。
●天长市世茂房地产开发有限公司遗失地税税务登记证正本，证号：341181667946283声明作废。
●合肥叶子商贸有限公司营业执照正本遗失，统一社会信用代码：913401007467829501，声明作废。
●庐江百塘源农作物种植专业合作社营业执照正本遗失，统一社会信用代码：93340124MA2N1HY34L，声明作废。
●恒业建设集团安徽有限公司合肥分公司税务登记证正副本遗失，税号：340104327929495，声明作废。
●恒业建设集团安徽有限公司合肥分公司组织机构代码证正副本遗失，代码:32792949-5，声明作废。
●恒业建设集团安徽有限公司合肥分公司营业执照正副本遗失，统一社会信用代码:340100001182862，声明作废。
●徐州市长盛建筑工程安徽有限公司合肥第一分公司税务登记证正副本遗失，税号:34010439463278X，声明作废。
●徐州市长盛建筑工程安徽有限公司合肥第一分公司营业执照正副本遗失。注册号:340194000054942，声明作废。
●徐州市长盛建筑工程安徽有限公司合肥第一分公司组织机构代码证正副本遗失，代码:39463278-X，声明作废。
●合肥市圆角商贸有限公司中国农业银行合肥市逍遥津支行开户许可证遗失，核准号:J3610018601901声明作废。
●旌德县版书镇水利水保站遗失公章一枚，声明作废。
●全椒万基生态农业有限公司税务登记证正副本遗失，税号：341124577057730声明作废。
●婴儿姓名武子涵，出生医学证明遗失，原证编号:P341130837，声明作废。

●孙晶晶身份证，证号342422199506052125在永康大概十月份丢失，声明作废。
●陆怡涵购置合肥万达城万达茂中心5#3506室房款收据遗失，编号0065925，金额2370元，编号0052508，金额20000元，编号0056300，金额404126元，声明作废。
●陈诚遗失北城世纪城泽徽苑17号楼1601室0340838号2万元车位收据，声明作废。
●肥西古月劳务有限公司，公章，财务章，法人(胡先柱)印鉴章遗失，声明作废。
●淮南市舜南物业管理有限公司遗失企业法人营业执照正副本，注册号3404022300397声明作废。
●淮南市舜南物业管理有限公司遗失组织机构代码证正副本，代码790125632声明作废。
●淮南市舜南物业管理有限公司遗失税务登记证正副本，税号340402790125632声明作废。
●秦正海遗失个体工商户营业执照副本，注册号341421600414912(1-1)声明作废。
●顾客韩友于2016年11月27号在国美电器蚌埠店购买一台AO史密斯热水器EWH-6A2，提货联号：33144501遗失声明作废。
●殷文璐购置合肥万达城一期32栋605室购房收据遗失，编号0003356，金额20000元，声明作废。
●顾客安徽非凡汽车销售有限公司于2016年12月17号在国美电器蚌埠店购买一台tcl空调KFRd-35GW/HC13白，提货联号：34001101，发票号:36388503 同时遗失声明作废。
●安徽瑞特新能源电力有限公司营业执照正、副本，注册号:340121000028594，税务登记证正、副本，税号:34012179507597X，组织机构代码正、副本，代码:79507597-X，声明作废。
●安徽拓至文化传媒有限公司遗失营业执照正副本(三证合一)，统一社会信用代码913401003488245610声明作废。
●婴儿姓名卢诗雨，出生医学证明遗失，原证编号:P340414417，声明作废。
●宁国绿色耕园植物组培设备销售有限公司遗失营业执照正、副本，统一社会信用代码:91341881MA2MT04B4M，声明作废。

●徐润泽购买合肥保利香槟国际三期21幢3508室购房票据遗失，票据编号00066953，定金金额20000元，票据编号00065519，首付款金额587769元，以上2份购房票据遗失，声明作废。
●阜阳中力广告有限公司遗失营业执照副本，注册号3412000000252209(1-1)声明作废。
●歙县兆丰家庭农场遗失个体工商户营业执照正本，注册号341021600158887声明作废。
●陈霞购置滨湖新区万科城19栋车位号1221购车收据遗失，收据编号1024476、收据金额1万元，声明作废。
●安徽省安源消防工程有限公司合肥第一分公司遗失营业执照正本，统一社会信用代码91340100062451245D，声明作废。
●安庆市佳昌物流服务有限责任公司组织机构代码证副本遗失，代码:79981216-4声明作废。
●安庆市十里投资咨询管理有限公司组织机构代码证书正本遗失，代码:55780626-3声明作废。
●王连忠（身份证：342129196902100314）、陈彩侠(身份证：342129196907100321)房产证遗失，房产证号：20132205，声明作废。
●涡阳县鑫诚内燃材料有限公司营业执照正、副本丢失，统一社会信用代码:913416210822166485声明作废。
●定远县华联彩印包装有限责任公司机构代码证正本、副本丢失，证号：799803671声明作废。
●定远县华联彩印包装有限责任公司营业执照正本丢失，证号：341125000006892声明作废。
●安徽省全椒县华州食品饮料有限公司税务登记证正副本遗失，税号：341124796428685声明作废。
●安徽万发汽车贸易有限公司中国工商银行股份有限公司合肥合裕路支行开户许可证遗失，核准号：J3610023838601声明作废。
●父亲：李凤金，母亲：李梅，之子李梓轩，出生医学证明遗失，证号：P340422096，声明作废。
●婴儿姓名陈旭尧，出生医学证明遗失，原证编号:O340845397，声明作废。
●阜阳市鼎盛交通运输有限公司，皖KK8986，牌照遗失，声明作废。
●六安市田园饮食服务有限责任公司营业执照副本遗失，统一社会信用代码：91341500669462362B声明作废。