多重利空砸落大盘 沪指跌2%创业板重挫5.5%

A股遭遇“黑色星期一”

周一A股遭遇“黑色星期一”，两市股指呈现断崖式下跌形态，上证指数失守3200点，创业板指数更是跌破2000点大关。截止到收盘，上证指数跌2.47%报3152.97点，创下半年最大单日跌幅。创业板指跌5.50%报1984.39点，创半年新低。对于股指大幅杀跌的原因，市场人士分析称主要有以下六个点：

1.IPO扩容提速。据统计，7月至10月证监会核发IPO批文的数量分别为27家、26家、26家和28家，11月达到52家，创下去年6月以来的新高。据此计算，最近5个月监管层核发IPO批文总数接近160家，是上半年的两倍多。

2.目前美国联邦基金利率期货交易员对美联储12月加息的概率定价超过90%，或引起全球避险情绪升温。

3.A股解禁潮来袭。据国金证券预计，今年12月和明年1月分别为当年解禁规模最大月份，解禁规模总计8148.75亿元。12月后两周将迎来年内的解禁高峰，周解禁规模均超过900亿元和1700亿元。

4.临近年底，资金面紧张。并且人民币持续贬值，不排除央行主动采取措施，引发货币收紧忧虑。

5.保险万能险业务和举牌行为的监管从严，影响短期入市资金和市场情绪，业内人士表示险资是此轮反弹的主要推手之一，随着监管的跟进，部分游资或选择出局。

6.高送转、妖股等炒作引起监管注意，作为每年年底和次年年初的保留项目，近期高送转熄火，有分析认为这也是股指走低的因素之一。

中证投资指出，险资退潮、蓝筹破位和上周热点切换未果，再加上本周美联储加息几乎成为定局，引发了资金踩踏式离场。在周一急跌后股指技术指标全面走坏，不过不同于年初，连续大幅下跌空间并不存在，市场料在释放悲观情绪后转入震荡走势。

广州万隆认为，出现如此局面，更多是投资者过度的悲观情绪作祟所致。常言道，在股市中，信心比金子还贵。这样的背景下，场内的投资者不宜再继续盲目杀跌，场外的投资者也不宜一味地观望，可趁筹码便宜之际抓住上车机会，精选个股待涨。 ▌杨晓春

股民热线：0551-64376958
E-mail:wq69535104@sina.com

2016年12月12日沪深指数

上证指数日K线图

上证指数
开盘：3233.67　最高：3245.09
最低：3149.90　收盘：3152.97
涨跌：-79.91点　成交：2942.60亿元
上涨：55家　下跌：1073家　平盘：88家

深成指数日K线图

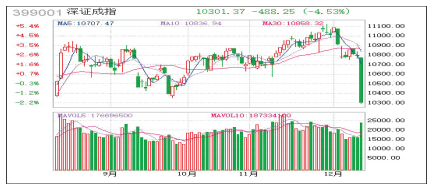

深成指数
开盘：10774.59　最高：10775.57
最低：10292.54　收盘：10302.85
涨跌：-486.77点　成交：3575.46亿元
上涨：64家　下跌：1679家　平盘：147家

要闻快讯

证监会副主席姜洋

支持通过并购进行产业整合

由中国中央电视台主办的“2016央视财经论坛暨中国上市公司峰会”于2016年12月11日～12日在北京举行，证监会副主席姜洋出席并发言。姜洋在总结近年来证监会工作时称，完善市场并购重组或退出机制，今年全市场并购重组交易1890亿单，交易金额1.60亿万元，持续三年保持高位运行的态势。下一步将健全多层次资本市场体系，大力发展直接融资，继续支持通过并购重组进行产业整合，以优异成绩庆祝十九大召开。 ▌杨晓春

新股信息

贵广网络12月13日申购

根据监管层安排，贵广网络将于12月13日（周二）在上交所上市申购，股票代码：600996，申购代码：730996，总发行数量21000万股，发行价格：8.92元，单账户申购上限为63000股。 ▌杨晓春

名家看市

李大霄：

要区分对待此次调整

周一股指大幅下杀，面对此次A股大幅调整，英大证券首席经济学家李大霄表示：“蓝筹股没有问题，黑五类下跌才刚刚开始，要区分对待此次A股大幅调整，就可以笑看风云。”李大霄认为，创业板指跌幅超过3%值得高度警惕，高估股票要非常谨慎，好股票不应该恐慌。 ▌中 财

国元视点

震荡下跌 调整风险进一步释放

周一，沪深两市震荡下行，中小创领跌，沪指失守3200点，行业板块均现不程度下跌，银行、保险、石油石化、钢铁相对抗跌，计算机、电子元器件、传媒板块跌幅居前。

“杠杆举牌”监管风暴再升级，或是周一A股大跌的导火索。一是前海人寿未来将不再增持格力股票，并择机退出；二是恒大人寿被暂停股票投资业务。我们认为目前A股仍处在一个维稳、强监管的背景，明年资本市场监管或在以下方面继续强化：严控杠杆，既包括场内外配资交易，也指向新近被指责的杠杆收购；稳定IPO，明年新股发行将维持一定频率，打击带病申报力度不减。这对增量资金的流入是个重大利空，A股调整压力随之而来。

在强大的抛压下，蓝筹股也独木难支，最终沪指跟随创业板指数下行，操作上，继续建议控制仓位，精选优质蓝筹，回避高估值品种。 ▌国元证券

国元研究　国元财富管理

分类广告

广告刊登热线：0551-62860702 15395123255
QQ:1740168127　北一环新亚汽车站嘉华中心A座1301室
全省发行，每天均可见报，欢迎刊登

注销公告
淮北市大魔方主题乐园(普通合伙)拟向公司登记机关申请注销登记，已于2016年10月15日成立清算组，清算组由于作永、叶莉、侯静芳组成，清算组负责人为：于作永，请债权人于本公告发布之日起45日内向公司清算组申报债权。

注销公告
合肥兆柔贸易有限公司拟向公司登记机关申请注销登记，清算组于2016年12月12日成立，清算组由舒丹、唐亮云组成，清算组负责人为唐亮云，请债权人于本公告发布45日内向本公司清算组申报债权。

公告
合肥润星置业投资有限公司开发的未未来物流园项目中，5号研发楼102室面积78.17平方米为物业用房，该物业用房为全体业主所有。
特此公告
合肥润星置业投资有限公司
2016年12月13日

注销公告
淮南市晨风农副产品有限公司拟向公司登记机关申请注销登记，已于2016年12月7日成立清算组，清算组由李启贵、李启宝组成，清算组负责人李启贵，请债权人于本公告发布之日起45日内向公司清算组申报债权

遗失声明
机构名称：固镇县亚欧节能保温材料有限公司，组织机构代码证正、副本遗失（组织机构代码证号：33668528-5），声明作废。
企业名称：固镇县亚欧节能保温材料有限公司；营业执照注册号：340323000028759的营业执照副本遗失，声明作废。
企业名称：固镇县亚欧节能保温材料有限公司的公章、财务章不慎遗失，声明作废。
二〇一六年十二月九日

注销公告
淮南市绿源电力工程有限公司拟向公司登记机关申请注销登记，已于2016年12月7日成立清算组，清算组由马如东、李萍组成，清算组负责人马如东，请债权人于本公告发布之日起45日内向公司清算组申报债权

撤销公告
安徽灵骏通信科技有限公司(备案通知书(合)登记备字[2012]1495号)前期在工商局办理的清算注销手续，股东商议继续经营，故撤销在市场星报2016年10月12日登记的注销工作，特此声明

注销公告
安徽星鑫安装工程有限公司登记机关申请注销登记，清算组由李冬生、袁晓刚组成，清算组负责人：李冬生，请债权人于本公告发布之日起45日内向公司清算组申报债权。

注销公告
因经营不善，经全体股东会议决定拟向公司登记机关申请注销。清算组长：优贤寒，清算小组由优贤寒、黄劲林、盛其全组成，请债权人自见报之日起45日内向公司申报债务，逾期不来，责任自负。注册号：341523000039025。
舒城县双赢劳务有限公司
2016年6月29日

注销公告
合肥市晨业财务咨询有限公司拟向公司登记机关申请注销登记，已于2016年12月6日成立清算组，清算组由：完章永、完雪莹组成，清算组负责人：完章永，请债权人于本公告发布之日起45日内向公司清算组申报债权。

遗失声明
企业名称：固镇县云鹤徽湘大酒店；税务登证证号：340323195310120019 01的税务登记证正本遗失，声明作废。
二〇一六年十二月十二日

注销公告
宿州市天嘉服饰有限公司(注册号：341302000040643)拟向公司登记机关申请注销登记，清算组由：崔介平、汪海燕组成，清算组负责人：崔介平，请债权人于本公告发布之日起45日内向公司清算组申报债权。

撤销公告
合肥尧禾商贸有限公司前期在工商局办理清算注销手续，经股东会决议要继续经营，撤销备案通知书(合)登记外备字[2016]第4975号，特此声明。

减资公告
安徽衡祥建筑工程有限公司(统一社会信用代码：91341302MA2N4NR75U)因经营需要，经股东会决议向公司登记机关申请减少注册资本由人民币2150万元整减至800万元整。请债权人于本公告发布之日起45日内向本公司提出清偿债务或提供相应的担保请求。

注销公告
合肥市亚子宏洛生源电子商务有限公司拟向公司登记机关申请注销登记，已于2016年12月5日成立清算组，清算组由：叶芳勤、荣媛媛组成，清算组负责人：叶芳勤，请债权人于本公告发布之日起45日内向公司清算组申报债权。

注销公告
宁国市金地源不动产评估咨询有限公司（统一社会信用代码：91341881689753546G）经股东决定，拟向公司登记机关申请注销登记，成立公司清算组，请债权人于本公告发布之日起45日内向本公司清算组申报其债权。
联系人：张明照　2016年12月12日
宁国市金地源不动产评估咨询有限公司

声明
安徽协和保险代理有限公司芜湖分公司，安徽协和保险代理有限公司宣城营业部、安徽协和保险代理有限公司六安裕安营业部、安徽协和保险代理有限公司肥西营业部、安徽协和保险代理有限公司合肥营业部拟向主管机关登报证明营业执照已注销，特此公告！

注销公告
阜阳市新起航家居用品销售有限公司，注册号341200000201609，组织机构代码336841022，税务登记证34120336841022)经股东决定现拟向公司登记机关申请注销登记，清算组成员为：李波、贾汉春、李波为清算组组长，清债权债务人自公告之日起45内向本公司清算组申请债权债务。

遗失声明
●父亲：管克友，母亲：卓自艳，之女管欣卓，出生医学证明遗失，证号：P340543383，声明作废。
●父亲：崔健，母亲：王燕，之女崔雨彤，出生医学证明遗失，证号：O340645020，声明作废。
●安徽开聪无障碍科技有限公司公章，财务专用章，法人(郑永勃)章遗失，声明作废。
●刘素芳 赵晓明之子赵天赐出生医学证明遗失，证号L340321313声明作废
●界首市璐艺十六商贸有限公司营业执照正、副本遗失（注册号：341282000027923，税务登记证正、副本遗失(代码：341282562173 94X)，代码证正、副本遗失（代码：56217394-X)，声明作废。
●遗失袁浩轩出生医学证明，证号：P340411234,现声明作废!
●父亲：张高森，母亲：谢井兰，之子张俊凯，出生医学证明遗失，证号：P340976153,声明作废。
●阜阳文鑫纸类销售有限公司营业执照副本遗失，注册号：341200000141690,声明作废。
●阜阳文鑫纸类销售有限公司税务登记证副本遗失，税号：341202082215928,声明作废。
●翟春瑞在合肥恒信德龙瑞沃汽车销售服务有限公司开具的续保押金收据，编号是6363405,金额是2000元整,申明作废。
●临泉县艾亭镇闫集家爵超市营业执照正本遗失注册号341221600266606,声明作废。
●皖K6M620太平洋保险交强险标志遗失，保单号：AHEFFY1CTP16B035737A，声明作废。
●阜阳市亿丰粮油购销有限公司营业执照正本遗失注册号341221000013128,声明作废。
●阜阳市亿丰粮油购销有限公司国税税务登记证正本遗失税字341221689792561,声明作废。
●阜阳市亿丰粮油购销有限公司地税税务登记证正本遗失税字341221689792561,声明作废
●合肥润诚服饰有限公司地税税务登记证正、副丢失，税号：340104771107017声明作废。
●樊春龙房屋坐落全椒县襄河镇矣敬梓路577号千佛庵小区15幢2单元601室房产证遗失证号：全字第2014010458号,声明作废。
●涡阳县蓝宇农作物种植专业合作社营业执照副本丢失，税号：341621335665514声明作废。
●涡阳县青町吴超农作物种植专业合作社营业执照正副本丢失，统一社会信用代码：93341621335627527X声明作废。
●安徽省国玉美邦生态农业科技有限公司营业执照正、副本遗失，注册号：340100001099585,声明作废。
●安徽省国玉美邦生态农业科技有限公司组织机构代码证正，副本遗失，代码:39431425-5,声明作废。
●合肥巨丰土石方工程有限公司营业执照正副本遗失,统一社会信用代码:91340100MA2NIB904C,声明作废。
●合肥巨丰土石方工程有限公司不慎遗失(电子芯片章)；公章、财务章、法人(张炎阳)章,声明作废。
●合肥鹰彩电子科技有限公司不慎遗失发票章一枚，声明作废。
●王书文认筹万达城，收据编号0110352,金额2000元,声明作废。
●张远认筹万达城，收据编号0110353,金额2000元,声明作废。
●沈光如北城世纪城三期康徽苑20幢3002室购房票据遗失，编号000011027,金额1000元,声明作废。
●俞云龙身份证于2016年12月10日不慎遗失,证号340221198807085610声明作废;以后因遗失引发经济与法律纠纷与本人无关!
●乔斌身份证与2016年12月9号不慎遗失,证号342921199208023511声明作废! 以后因遗失引发经济与法律纠纷与本人无关!
●阜阳市北方联物流有限公司KM7138车牌遗失，声明作废。
●阜阳市金圣汽车运输有限公司法人印鉴章(常峰)，公章遗失，声明作废。
●北京国美电器有限公司安徽分公司(税号:340103097878724)在2016年12月1日不慎丢失国税保税盘(B63953767)一个，遗失作废。
●毛春芳(342221197703150043)遗失护士执业证书，编号200834031042，发证机关：安徽省卫生厅，发证日期：2008年10月31日,声明作废。
●合肥市中印务有限公司遗失合肥市工商行政管理局2016年4月12日核发的营业执照正(副)本，统一社会信用代码:91340100788561 70X3,声明作废。
●阜阳市颍州区东城家具厂营业执照正本遗失，注册号：341202000006314,声明作废。
●阜阳市广发物流有限公司皖KM3761牌照遗失，声明作废。
●皖SMF876道路运输证遗失,现声明作废。
●安徽铂之洋商贸有限公司营业执照副本原件遗失，注册号：340100001263201(1-1),声明作废
●阜阳市天成汽车运输有限公司皖KK2887,皖KL3515牌照遗失，声明作废。
●合肥皖中印务有限公司遗失徽商银行股份有限公司合肥濉溪路支行开户许可证，核准号：J3610009018701,声明作废,由此引起的经济责任由我单位承担。
●安徽澳德彩印包装有限公司遗失徽商银行股份有限公司合肥濉溪路支行开户许可证，核准号：J3610003518402,声明作废,由此引起的经济责任由我单位承担。
●安徽澳德彩印包装有限公司遗失合肥市工商行政管理局2016年4月12日核发的营业执照正(副)本,统一社会信用代码:91340100733011286,声明作废。
●张鑫遗失合肥师范学院学生证,学号1407431025声明作废。
●阜阳市颍东区袁寨镇王为为服装店遗失个体工商户营业执照正本,注册号341203600100988声明作废。
●顾客倪林林2016年12月10日在国美电器新天地购买的三洋洗衣机DG-F90322BS一台，提货单号为211023801遗失,声明作废。
●淮南市新伦新型墙材有限公司 遗失营业执照正、副本，注册号91340400596876 8128声明作废。
●合肥辉盾安防工程有限公司遗失法人(吴赟斌)印鉴章一枚，声明作废。
●合肥绿叶园林工程有限责任公司宣城分公司遗失由宣城市工商行政管理局2012年7月26日颁发的营业执照正本、副本，注册号341800000118164,及公章一枚，声明作废
●王容 刘松波之子张浩坤出生医学证明遗失，证号P340364785声明作废
●姜顺魁 周琴之女姜科言出生医学证明遗失，证号O341277141声明作废
●安徽丰之源工程建设有限公司周宗敏(330225197102025839),不慎遗失安全员B证，证书编号：皖建安(2015)0014605,特此声明作废。
●安徽丰之源工程建设有限公司王新彪(342401198910116 93X)，不慎遗失安全员B证,证书编号：皖建安(2015)0012758,特此声明作废。
●阜阳市鑫海运输有限公司，皖KU3862,牌照遗失，声明作废。
●吕天福遗失长城宽带发票用户联一张,发票号:07640277,声明作废!
●肖志明遗失长城宽带协议一份，协议号:0747387,声明作废!
●童胜明遗失长城宽带协议存根联一份,协议号:0757698,声明作废!
●余学奎遗失长城宽带协议四份，协议号：0757507、0757585、0757586、0765381,声明作废!
●皖S37877道路运输证遗失，现声明作废。
●樊春龙房屋坐落全椒县襄河镇矣敬梓路577号千佛庵小区15幢2单元601室土地证遗失证号:全国用(2015)第2608号,声明作废。
●无为县水楼蔬菜专业合作社，遗失营业执照副本，注册号：340224NA000082X，声明作废。
●梁桥坤身份证于2016年12月10号不慎遗失！证号450981199106061111声明作废！以后因遗失引发经济与法律纠纷与本人无关!
●田家庵区陈项菲鲜花店不慎遗失公章一枚，声明作废。
●淮南金亿食品有限公司遗失营业执照正、副本，统一社会信用代码/注册号:91340400MA2MT8CX7D声明作废。
●合肥华鼎新型建材有限公司农村科技商业银行印鉴卡丢失，声明作废，中国建设银行股份有限公司印章交消卡、印鉴卡丢失，声明作废，中国银行股份有公印鉴卡丢失，声明作废，特此公告。
●李道松购置融侨天骏一期1043车位票据遗失，收据编号0012298，金额20000元，收据编号0005077，金额69000元，声明作废。
●世纪华联超市连锁(江苏)有限公司理工大分公司丢失公章一枚，声明作废。
●本人刘静购买北城世纪城雅徽苑8栋502,购房收据丢失，收据编号为0349565,金额2万,声明作废。
●遗失舒城县城关镇华伟水电材料门市部营业执照副本，注册号：341523600208114,声明作废。
●婴儿姓名黄婉怡,出生医学证明遗失,原证编号:O340497506,声明作废。
●婴儿姓名黄思怡，出生医学证明遗失,原证编号:L340154414,声明作废。
●合肥易璇商业地产管理有限公司税务登记证正副本遗失，税号：340103573012623,声明作废。
●合肥易璇商业地产管理有限公司组织机构代码证正副本遗失，代码：57301262-3,声明作废。
●梁卫国建筑施工特种作业操作资格证遗失，编号:Aо420100001992T特此声明。
●淮南市龙霖商贸有限公司遗失营业执照副本，注册号：340400000162967,声明作废
●皖A01916机动车行驶证遗失,声明作废。
●遗失安徽凯奇建设项目管理有限公司中国工商银行基本户(开户许可证)一份，号码：131507200902458256声明作废。
●张玉龙遗失安徽中医药大学研究生证，学号2016201235032声明作废
●安徽省界首市翔鹰渔具有限公司地税登记证正、副本遗失，税号：341282680819887,声明作废。
●合肥相王制衣有限公司营业执照正本遗失,统一社会信用代码:91340100666236576 5声明作废。
●桐城市海景橱柜经营部遗失营业执照正本，注册号：340881600132797,负责人：高莲芳,声明作废。
●桐城市日日顺电器商行遗失营业执照正、副本，注册号：340881600313936,负责人：李秋，声明作废。
●婴儿姓名聂俊泽，出生医学证明遗失,原证编号:P340686504，声明作废。
●婴儿姓名李天奇,出生医学证明遗失,原证编号:M340389805,声明作废。
●固镇县个体工商户(无字号)常方妹遗失营业执照正、副本，注册号：340323600121182,声明作废。
●安庆市大观区个体工商户(无字号)谢云遗失营业执照副本，注册号：340803600131365,声明作废。
●婴儿姓名阚小松，出生医学证明遗失,原证编号:O340837620,声明作废。
●安徽省旌德县新辉煌建筑装璜有限公司遗失税务登记证正、副本，税号：342530557809325,声明作废。
●段加鹏 营业执照正、副本遗失,注册号:341282600056725,声明作废。
●界首市雨辰照明电气经营部营业执照正、副本遗失，注册号：341282600073239,声明作废
●界首市颍南安驰轮胎经销部营业执照正、副本遗失，注册号：341282600210849,声明作废
●遗失舒城县城关镇华伟水电材料门市部营业执照副本，注册号：341523600208114,声明作废。
●婴儿姓名黄嫦怡,出生医学证明遗失,原证编号:O340497506,声明作废。
●婴儿姓名黄思怡，出生医学证明遗失,原证编号:L340154414,声明作废。
●合肥易璇商业地产管理有限公司税务登记证正副本遗失，税号：340103573012623,声明作废。
●合肥易璇商业地产管理有限公司组织机构代码证正副本遗失，代码：57301262-3,声明作废。
●梁卫国建筑施工特种作业操作资格证遗失，编号:Aо420100001992T特此声明。
●淮南市龙霖商贸有限公司遗失营业执照副本，注册号：340400000162967,声明作废
●皖A01916机动车行驶证遗失,声明作废。
●遗失安徽凯奇建设项目管理有限公司中国工商银行基本户(开户许可证)一份，号码：131507200902458256声明作废。
●张玉龙遗失安徽中医药大学研究生证，学号2016201235032声明作废
●安徽省界首市翔鹰渔具有限公司地税登记证正、副本遗失，税号：341282680819887,声明作废。
●合肥相王制衣有限公司营业执照正本遗失,统一社会信用代码:91340100666236576 5声明作废。