主力惊现近半年罕见异动

洗牌后将迎来新变局

A股历史规律再度应验，随着权重轮动的最后一棒递给银行股，周三市场步入大面积调整。虽然周三午后创业板权重股如暴风集团等遭到蜂拥抢筹，主力惊现大半年来罕见异动，但创业板指数暴走仅仅昙花一现，反而被获利盘有机可乘，借指数掩护高位派发，市场倾泻而下。

这表明，尽管拉创业板权重有立竿见影的效果，但这种突袭的打法显然不利于指数的持续健康上行，同时也暴露出市场在经历连续上涨后的疲态，需要时间换空间进行休整。

而随着权重轮动完毕，指数短期将缺乏拉升动力，市场将再度步入个股行情。随着主力新一轮的调仓换股，热点强势洗牌后，市场将迎来新一轮大变局，个股将呈现另一番强弱分化的景象。盘面走势已预示了这一点：近期涨幅落后具备补涨潜力的酿酒、航空、电器等板块周三纷纷逆势补涨，格力电器更是以尾盘拉板树立龙头旗帜。

而另一方面，由于资金高位兑现利润意愿强烈，前期持续拉升的强势股清一色呈现杀跌走势，指数10天百点涨幅所积累的获利盘一旦反手变成抛压将对市场造成巨大冲击，周三两市跌幅超过5%个股达24家，创下近一周之最就是最好的证明！对于周三资金大幅流出且股价严重透支的一类股投资者需立即出局规避风险，除此之外，无主力介入且业绩暗淡的一类股在大盘巨震之下同样难逃震荡走弱的命运。 ▌广州万隆

股民热线：0551-64376958
E-mail:wq69535104@sina.com

2016年11月23日沪深指数

上证指数日K线图

上证指数

开盘：3247.94　最高：3262.88
最低：3231.59　收盘：3241.14
涨跌：-7.22点　成交：2779.42亿元
上涨：287家　下跌：796家　平盘：121家

深成指数日K线图

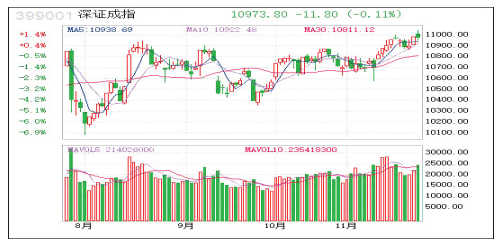

深成指数

开盘：11011.00　最高：11041.52
最低：10952.00　收盘：10973.80
涨跌：-11.80点　成交：4019.69亿元
上涨：480家　下跌：1224家　平盘：175家

概念题材

三个维度布局次新股

近期，大盘指数一路上涨，次新股概念则成为主要市场热点。眼看离年关还有2个多月的时间，每年的年末都是资金提前布局高送转和次新股的时机。伴随着今年逐渐加强的风格切换，以及大盘接连上涨后逐步向好的市场情绪，市场人士普遍认为，年末传统意义上的资金驱动类主题将再度迎来布局时点。

近期，天创时尚、赛福天、万里石、高澜股份、永和智控等次新股频频创出新高，资金之所以对次新股追捧有加，中万宏源表示，目前市场还是以存量资金博弈为主，场外增量资金仍比较欠缺。这样的资金面下，次新股因为没有限售股解禁压力，流通盘小，也没有套牢盘，股价拉升更加容易，也更能激发市场人气，所以更受资金青睐。

次新股的炒作目前正当时，具体到选股，长江证券认为可以从三个维度考虑：估值折价驱动的股价上涨潜力；股本扩张潜力；行业新颖、盈利能力好、机构加仓空间大的主题炒作潜力。 ▌中 财

新股申购

三维股份、太辰光今日申购

据交易所安排，三维股份今日（11月24日）进行网上申购，申购代码：732033，总发行数量2270万股，发行价格：17.55元，单账户申购上限为8000股，发行市盈率18.09倍。

据交易所安排，太辰光今日（11月24日）进行网上申购，申购代码：300570，总发行数量3194万股，发行价格：20.59元，单账户申购上限为11500股，发行市盈率22.99倍。

【申购提醒】

三维股份、太辰光在11月24日晚间发布中签率，在11月27日晚间发布中签号，若中签，投资者应在11月28日收盘前保证账户内有足够的缴款资金。 ▌杨晓春

个股信息

东音股份拟10转10派6元

东音股份披露2016年度分配预案，拟以总股本1亿股为基数，向全体股东每10股派发现金股利6元（含税），同时以资本公积金向全体股东每10股转增10股。

云意电气拟10转28派1

云意电气11月23日公告，公司2016年度利润分配及资本公积金转增股本预案：以截至2016年12月31日公司总股本为基数，向全体股东每10股派发现金股利人民币1.00元（含税），同时以资本公积金向全体股东每10股转增28股。 ▌杨晓春

国元视点

上涨空间或受估值压力

周三大盘窄幅波动，沪综指小幅冲高后回落整理，昨日强势补涨的创业板展开调整，可见创业板上涨不具持续性。近期，金融板块明显走强，券商、保险、银行轮番带动大盘创新高，使得指数间分化更加显著。金融板块作为两市估值最低的板块，无疑是中线资金战略配置的首选。但是，沪综指在不断创新高的同时，大部分股票并未同步上行，市场整体赚钱效应不强，这也是成交量始终不能有效放大的主要原因。

市场情绪有所恢复，但对于未来的上涨高度仍不应盲目乐观。当前A股整体剔除金融行业，PE为42倍；中小板PE为53倍；创业板PE为74倍，均处于历史中高位水平。从行业来看，金融服务行业估值偏低，农林牧渔、纺织服装、食品饮料、房地产、建筑装饰、金融低于历史平均估值。

投资者普遍认为未来高度有限，3500点将是本轮行情的天花板，应该做好逢高获利为安的准备。是修复行情，上涨空间有限，逢高应适当减仓。 ▌国元证券

国元研究　国元财富管理

分类广告

广告刊登热线：0551-62860702　15395123255
QQ:1740168127　北一环新亚汽车站嘉华中心A座1301室
全省发行，每天均可见报，欢迎刊登

深圳亨和华网络科技 诚招 合作经销商丰厚报酬区域开发代表，月入数万 亲洽QQ:2361099510

注销公告
黄山市食安餐饮管理有限公司（注册号:341021000033331）拟向公司登记机关申请注销登记，已于2016年11月22日成立清算组，清算组由张肖环、陈宾隆、李姗姗组成，清算组负责人为徐肖环，请债权人于本公告发布之日起45日内向公司清算组申报债权。联系人：郑黎云，联系电话：13645590308。
黄山市食安餐饮管理有限公司
2016年11月23日

注销公告
阜阳市惠友砂石销售有限公司（注册号:341200000073636）经股东决定现拟向公司登记机关申请注销登记，清算组成员为:汤焕岭、李振，李振为清算组组长，请债务人于见报之日起45日内向本公司清算组申请债权债务。特此公告

注销公告
合肥万明建筑劳务有限公司拟向公司登记机关申请注销登记，已于2016年11月17日成立清算组，清算组由方磊、李潮山组成，清算组负责人为李潮山，请债权人于本公告发布之日起45日内向清算组申报债权，特此公告。

注销公告
合肥佰川汇网络科技有限公司拟向公司登记机关申请注销登记，已于2016年11月17日成立清算组，清算组由张开磊、凤凯组成，清算组负责人为张开磊，请债权人于本公告发布之日起45日内向清算组申报债权，特此公告。

注销公告
合肥优庭节能科技有限公司拟向公司登记机关申请注销登记，已于2016年11月11日成立清算组，清算组由何广庆、裘王庭组成，清算组负责人为何广庆，请债权人于本公告发布之日起45日内向清算组申报债权，特此公告。

注销公告
安徽管盐金融信息咨询有限公司拟向公司登记机关申请注销登记，已于2016年11月8日成立清算组，清算组由章品、孙自友组成，清算组负责人章品，请债权人于本公告发布之日起45日内向公司清算组申报债权。

遗失声明
安邦财产保险股份有限公司以下单证遗失：<机动车交通事故责任保险保单>印刷流水号为110320000221600022509至110320000221600022509；共一份；<机动车交通事故责任强制保险标志>印刷流水号为1300010000160068350至1300010000160068350；共一份；<机动车辆商业保险单>印刷流水号为110336000016003952 80至1103360000160395280；共一份；声明作废

减资公告
安徽皖融工程担保有限公司因经营需要，经股东会决议向公司登记机关申请减少注册资本，由人民币壹亿圆整减少至伍仟万圆整。请债权人于本公告发布之日起45日内向本公司提出清偿债务或提供相应的担保请求。

注销公告
安徽省三七商贸有限公司全体股东于2016年11月20日召开股东会议，决定解散安徽省三七商贸有限公司。同日成立清算组，清算组成员:何云鹏、严德江、王自明，由何云鹏担任清算组组长。请债权人自接到本公司书面通知书之日起30日内，未接到通知书的自本公告之日起45日内，向公司清算组申报债权。联系电话：18656590819特此公告
安徽省三七商贸有限公司

减资公告
安徽台谊电气科技有限公司（统一社会信用代码：91340100395000104）因经营需要，经股东会决议向公司登记机关申请减少注册资本，由人民币100万元减少至66万元整。请债权人于本公告发布之日起45日内向本公司提出清偿债务或提供相应的担保请求。

注销公告
安徽领和诚科技有限公司（340100001158612）拟向公司登记机关申请注销登记，已于2016年11月20日成立清算组，清算组由张兴波、陈岭、史本利组成，清算组负责人张成兴，请债权人于本公告发布之日起45日内向公司清算组申报债权。

注销公告
安徽恒通信息科技有限公司拟向公司登记机关申请注销登记，清算组由张家棉、陈世友、徐燕、张克群、文继军组成，清算组负责人为张家棉，请债权人于本公告发布之日起45日内向清算组申报债权，特此公告。

注销公告
合肥宇街光电子有限公司拟向公司登记机关申请注销登记，已于2016年11月14日成立清算组，清算组由袁成林、王雅蓉组成，清算组负责人为:袁成林，请债权人于本公告发布之日起45日内向公司清算组申报债权

注销公告
合肥顶煎餐饮投资有限公司拟向公司登记机关申请注销登记，已于2016年11月14日成立清算组，清算组由王烨楷、龚强、谢海天3人组成，清算组负责人为王烨楷，请债权人于本公告发布之日起45日内向清算组申报债权，特此公告。

注销公告
合肥观益广告传媒有限公司拟向公司登记机关申请注销登记，清算组于2016年11月16日成立，清算组由吴涛、谷磊、沈瑞祖成，清算组负责人为吴涛，请债权人于本公告发布45日内向本公司清算组申报债权，特此公告。

注销公告
合肥秋来商贸有限公司拟向公司登记机关申请注销登记，已于2016年11月16日成立清算组，清算组由王鑫、肖慧晓组成，清算组负责人王鑫，请债权人于本公告发布之日起45日内向公司清算组申报债权。

注销公告
合肥皖升投资管理有限公司拟向公司登记机关申请注销登记，清算组于2016年11月16日成立，清算组由吴高强、顾广启组成，清算组负责人为高强，请债权人于本公告发布45日内向本公司清算组申报债权，特此公告。

注销公告
安徽青园网络科技有限公司（91340100MA2MRAKC05）拟向公司登记机关申请注销登记，已于2016年6月12日成立清算组，清算组由何惠民、陈全球组成，清算组负责人何惠民，请债权人于本公告发布之日起45日内向公司清算组申报债权。

注销公告
六安市广源电子商务有限公司拟向公司登记机关申请注销登记，清算组由文豪、李道玲组成，清算组负责人为文豪，请债权人于本公告发布之日起45日内向清算组申报债权，特此公告。

注销公告
安徽君菱电梯销售有限公司拟向公司登记机关申请注销登记，已于2016年10月25日成立清算组，清算组由张晶晶、朱明坤组成，清算组负责人张晶晶，请债权人于本公告发布之日起45日内向公司清算组申报债权。

注销公告
安徽中金建筑安装工程有限公司拟向公司登记机关申请注销登记，已于2016年11月20日成立清算组，清算组由杨勋普、周善寨组成，杨勋普清算组组长，请债权人于本公告发布之日起45日内向公司清算组申报债权

注销公告
合肥完美一生装饰工程有限公司拟向公司登记机关申请注销登记，已于2016年11月18日成立清算组，清算组由李磊、孙浩组成，清算组负责人为李磊，请债权人于本公告发布之日起45日内向清算组申报债权，特此公告

注销公告
安徽升州襄阳电力有限公司（注册号:91341125MA2MXP5N9C），现拟向公司登记机关申请注销登记，清算组成员为许立超、曹流、顾嘉颖、请公司债权人于本公告发布之日起45日内向本公司清算组申请债权债务。联系人：许立超，联系电话:15902185019,特此公告

更正公告
合肥市文立特教育咨询有限责任公司在2016年10月9日《市场星报》刊登的注销公告，“合肥市文利特教育咨询有限责任公司”更正为“合肥市文立特教育咨询有限责任公司”特此公告

注销公告
合肥德元保洁服务有限公司 拟向公司登记机关申请注销登记，已于2016年11月4日成立清算组，清算组由刘多春、夏云强成，清算组负责人为刘多春，请债权人于本公告发布之日起45日内向清算组申报债权，特此公告。

遗失公告
金圆圆于2016年11月18日遗失中华人民共和国居民二代身份证，身份证号码：342422198708044030自丢失之日起，一切与该身份证相关的行为和由此造成的法律责任，本人一概不予负责，特此严正声明！

注销公告
安徽胜辉装饰设计有限公司遗失杭州银行股份有限公司合肥分行的开户许可证，核准号：J3610028167101，声明作废。
●谢发全的车辆皖BN0969车辆行驶证遗失，声明作废。
●阜阳市众家房产中介有限公司营业执照正副本遗失，统一社会信用代码：91341200050175765K，声明作废。
●东至县深书翻译服务有限公司税务登记证正、副本遗失，税号：342921559242078，声明作废。
●东至县深书翻译服务有限公司组织机构代码证正本遗失，代码证号：559242078，声明作废。
●兹有我寿县宏波汽车运输有限公司的车辆车牌号为皖19/60222的行驶证遗失，特此声明作废。
●余水志丢失0683945长宽协议一份，声明作废。
●魏四九遗失驾驶证，证号342623197808125332声明作废。
●遗失声明：因不慎将皖DK6199号车，保单，发票，保卡，丢失，单号：1335405282016002487声明作废。
●合肥市大力高分子材料有限公司遗失农业银行长丰县支行岗集营业所开户许可证，核准号：J3610012164101声明作废。
●界首市醉美商贸有限公司银行预留公章遗失，声明作废。
●界首市东城东方食客中式快餐店营业执照正、副本遗失，注册号：341282600167899，声明作废。
●淮南市东进废油回收有限公司组织机构代码证正副本遗失，证号：69735948-5声明作废。
●安徽基鼎管桩有限公司不慎遗失公章一枚，声明作废。
●天长市秦栏镇宏祥通讯器材经营部国税税务登记证正副本遗失，税号：341181198902024810O1，声明作废。
●合肥泛家居文化传播有限公司公章遗失，声明作废。
●合肥泛家居文化传播有限公司中国银行合肥临泉路支行开户许可证遗失，核准号：J3610001826404声明作废。
●吴云云在国美元一店购买荣事达洗衣机型号RB5006S（专供）提货联丢失，提单号200949301，发票号53871809;现声明作废

●凤台县城关镇缪郢缪保碧商店的个体工商户营业执照副本注册号340421600183425遗失，特此声明。
●界首市东城跃红机电门市部遗失个体工商户营业执照正本，注册号：341282600039385，声明作废。
●合肥欢乐谷（梦园）幼儿园遗失安徽省合肥市地方税务局通用机打发票壹张，发票代码234011400801，发票号码:00387682，发票千元版，一式三联全遗失，申明作废。
●遗失和县洞丰龙华家畜养殖专业合作社税务登记证正本一份，号码：340523055772534,负责人:刘正光遗失声明。
●阜阳市鼎盛运输有限公司，皖KK3898,牌照遗失，声明作废。
●安徽春希贸易有限公司税号340103343927481。遗失税控盘，编号44-6615568335,声明作废。
●临泉县四海瓜果蔬菜批发市场有限公司营业执照副本遗失注册号341221000032485,声明作废。
●临泉县四海瓜果蔬菜批发市场有限公司税务登记证副本遗失税字341221395663107,声明作废。
●临泉县四海瓜果蔬菜批发市场有限公司组织机构代码证副本遗失代码39566310-7,声明作废。
●阜阳旺达汽车销售有限公司营业执照副本遗失，统一社会信用代码：91341200678939707383,声明作废。
●任远升<340123197310065791>御景花园53幢2单元1205购房收据:1108556,1108557遗失,特此声明。
●合肥建工装饰工程有限责任公司滁州分公司营业执照正副本遗失，注册号341100000017528;组织机构代码证正副本遗失,代码674210442,声明作废。
●肥西县成好养殖场税务登记证副本遗失,税号340123096731165声明作废。
●肥西县成友养殖场税务登记证副本遗失,税号340123096731093声明作废。
●安庆市大观区中糖酒业经营部遗失余奇慧个体营业执照正本，注册号：340803600089376,声明作废。