大势纵横

盘面惊现三大不祥征兆 周四需提防这一可怕走势

二八切换失败 远离“三无股”

A股近日上演着你方唱罢我登场的大戏，创业板从权重手里接过大旗，迎来了持续补涨机会。主板围绕着3200点进行缩量盘整。但是在市场风格二八切换的表象背后，盘面同时也出现了三大不祥之兆。

表面上，随着权重股高位休整，资金持续调仓涌入创业板，中小创迎来了持续反弹，但不难发现这一轮二八切换是十分不成功的：其一、创业板量能始终未见有效放大，增量资金涌入的说法存疑；其二、创业板在遭遇前期箱体顶部压力后高位回落，尽显颓势。其三、题材看似全面开花，但市场始终未形成一致做多主线，市场赚钱效应持续递减。

随着二八切换的失败，创业板再度拖累两市。眼见创业板突破不成，周三资金午后纷纷出逃避险，市场风险偏好急速回升。两市不仅涨少跌多，跌幅超过五个点的个股数量更是达到30只之多，创下近日之最！要知道前期妖股回落市场已经进行过一次风险释放，所以这一次杀跌股数量突然激增足见短线获利盘一旦出现离场意愿，将势必不计成本地离场出逃。在意识到资金畏高情绪浓烈后，投资者需立即将目光转移到主力资金刚刚强势介入又有事件催化剂驱动、安全边际高的题材上来，如电子竞技、地方国资改革等。

虽然沪指在3200点附近维持强势震荡，但二八切换失败，创业板资金出逃的风险即有可能波及两市，投资者不得不提防今日创业板可能再度出现跳空低开中阴下挫的可怕走势。而应对策略上，对于典型的无题材、无主力、无业绩的三无弱势股和前期涨幅过大的这几类股，投资者决不可抱有幻想，需第一时间调仓，将仓位调整到安全边际较高且资金深度介入的题材上。

▌广州万隆

股民热线：0551-64376958
E-mail:wq69535104@sina.com

2016年11月16日沪深指数

上证指数日K线图

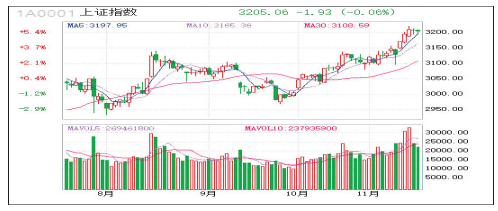

上证指数
开盘：3208.50　最高：3210.89
最低：3195.41　收盘：3205.06
涨跌：-1.93点　成交：2448.55亿元
上涨：479家　下跌：589家　平盘：131家

深成指数日K线图

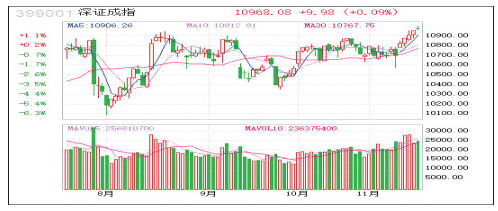

深成指数
开盘：10970.70　最高：10998.92
最低：10956.87　收盘：10968.08
涨跌：9.98点　成交：3826.83亿元
上涨：739家　下跌：933家　平盘：202家

政策要闻

深港通周六全网测试 最快11月21日正式开通

深圳证券交易所发布通知称，为确保深港通业务顺利推出，深交所联合中国证券登记结算有限责任公司深圳分公司(中国结算深圳分公司)、香港联合交易所有限公司、香港中央结算有限公司定于2016年11月19日(周六)组织全网测试，模拟深港通业务开通首日(交易业务启动)运行场景。市场人士猜测，深港通或将在11月21日(周一)正式开通，不过，这一说法尚未获得官方证实。　▌杨晓春

龙虎榜揭秘

周三机构最青睐3只股

数据统计，11月16日龙虎榜中，14只个股出现了机构的身影，其中3只股票呈现机构净买入，11只股票呈现机构净卖出。当天机构净买入前三分别是申达股份、黄山胶囊、东方中科，机构资金流入净额分别是0.17亿元、0.03亿元、0.00亿元。此外，机构净卖出居前个股分别有财信发展、齐翔腾达、仙坛股份等。

简 称	日涨跌(%)	机构净买入额(万元)
申达股份	10.03	1717.37
黄山胶囊	-6.59	331.74
东方中科	9.95	3.00
海天精工	9.90	-4.53
浔兴股份	10.03	-194.44
能科股份	7.17	-472.35
银亿股份	9.89	-949.02
山鼎设计	3.63	-1010.55
冠福股份	10.09	-3914.95
思美传媒	10.01	-4393.91
重庆燃气	-9.99	-7411.59
仙坛股份	5.97	-7770.71
齐翔腾达	10.00	-7797.23
财信发展	-2.33	-12945.62

新股看台

苏州科达、中装建设今日申购

苏州科达将于11月17日在上交所进行申购，申购代码732660，网上发行1250万股，发行价格8.03元，单一账户申购上限25000股。

中装建设将于11月17日在深交所中小板进行申购，申购代码002822，网上发行3000万股，发行价格10.23元，单一账户申购上限30000股。

▌杨晓春

国元视点

沪市缩量整固 控制仓位为上

周三市场延续周二的沪弱深强格局。沪指3200点一线窄幅缩量整固，中小板、创业板指数仍然飘红，呈补涨特性。国内期市连续几天黑色系集体跳水，拖累A股有色、煤炭飘绿；石墨烯、互联网等概念板块反复活跃。截至收盘，上证指数收于3205.06点，成交2449亿元。

期货市场、楼市调控升级，股市在长期监管下的适应性凸显。上周五期货市场突现惊魂一夜，从气势如虹瞬间转为大幅跳水。本周期货市场延续惯性下跌，黑色系掀起“跌停潮”，周一低位企稳，周二震荡走弱，周三国内期市黑色系午后集体跳水，铁矿石跌停，再度上演“多杀多”的剧情。

有色、煤炭休整，少量题材股活跃，次新股板块遭遇下挫。资金撤离期货，机构减持有色股，对于市场人气有一定打击。展望后市，楼市调控不断升级、期市屡遭打压，“资产荒”背景下，对强监管已有适应性的股市对于资金的潜在吸引力在增加。但从近期市场的表现来看，明显地出现了休整意愿。沪指布林线下方缩量整固，创业板综指触及布林线上轨，次新股展开大幅调整，市场人气或将受挫，预计后市股指调整概率在加大。操作上，适当控制仓位，谨慎为上。

▌国元证券

国元研究　国元财富管理

分类广告

广告刊登热线：0551-62860702 15395123255
QQ:1740168127　北一环新亚汽车站嘉华中心A座1301室
全省发行，每天均可见报，欢迎刊登

聘 全国连锁合肥首家养老社区招：接待、客服、推广，管理。本地人：28-48岁，4000-9000元/月，有保险，双休日。17305607187 张经理

注销公告
合肥安泰防火门有限公司拟向公司登记机关申请注销登记，清算组已于2016年11月15日成立，清算组由彭忠诚、沈剑刚、孙安平共3人组成，清算组负责人：孙安平。请相关债权人于本公告发布之日起45日内向本公司清算组申报债权。

注销公告
安徽法影文化传播有限公司拟向公司登记机关申请注销登记，清算组已于2016年9月6日成立，清算组由何世建、倪娜、李雪、陈案涛、李树新、刘雪萍组成，负责人为何世建。请相关债权人于本公告发布之日起45日内向本公司清算组申报债权。

遗失声明
长荣员工冯克俊遗失长宽协议号0723739/0723740/0707420.陈成遗失长宽协议号0712256/0718833/0718837,孙雨遗失大麦协议号1025594/1026035,何国林遗失大麦协议号1523116,王军遗失大麦协议号1523117,以上长荣大麦协议遗失作废。

注销公告
合肥纵横网络工程安装有限责任公司拟向公司登记机关申请注销登记，已于2016年11月6日成立清算组，清算组由徐明刚、岳甫林组成，负责人徐明刚，请债权人于本公告发布之日起45日内向公司清算组申报债权

遗失声明
企业名称：安徽盛康工程管理有限公司固镇分公司；营业执照注册号：340323000018100的营业执照正、副本遗失，声明作废。
二〇一六年十一月十五日

遗失声明
我公司安徽安体传媒有限公司不慎遗失公司公章与财务章，特此声明作废！
安徽安体传媒有限公司
2016年11月16日

注销公告
合肥常有汽车零部件有限公司拟向登记机关申请注销登记，清算组已于2016年10月21日成立，清算组成员由胡昌兰、杨旭华组成，清算组负责人：胡昌兰，请相关债权人于本公告发布之日起45日内向本公司清算组申报债权。

注销公告
广东星艺装饰集团安徽有限公司淮南分公司拟向公司登记机关申请注销登记，已于2016年11月1日成立清算组，清算组由余静馨、辛建华、刘正瑶组成，辛建华清算组组长，请债权人于本公告发布之日起45日内向公司清算组申报债权。

注销公告
阜阳鑫盛源汽车销售服务有限公司(统一社会信用代码：91341200MA2N2PEE47)经股东决定现拟向公司登记机关申请注销登记，清算组成员为：曹辉、冯西昌、曹辉为清算组组长，请债务人于见报之日起45日内向本公司清算组申请债权债务。特此公告

注销公告
界首市王颖种植专业合作社于2016年11月16日，经公司股东会议研究决议解散并成立清算组由王颖，王艳华，郭兴杰组成，请相关债权人自本公告发布之日起45日内向本公司清算组申请债权。特此公告！联系人：王颖
界首市王颖种植专业合作社

注销公告
安徽星商贸有限公司拟向公司登记机关申请注销登记，已于2014年10月08日成立清算组，清算组由王桂芳、朱爱芝组成，负责人为王文生，请债权人于本公告发布之日起45日内向公司清算组申报债权。

解散清算公告
怀远县吉利食品贸易有限公司股东决定于2016年11月16日解散公司，并于同日成立了公司清算组。为保护本公司债权人的合法权益，自本公告发布之日起45日内，债权人应当向本公司清算组申报债权。清算组联系方式：13965299818
清算组联系人：肖文玲
怀远县吉百利食品贸易有限公司清算组
2016年11月17日

注销公告
淮南绿之行机动车环保监测有限公司经股东会决议拟向公司登记机关申请注销登记，已于2016年11月14日成立清算组，清算组由王本球、钱相富、谢玉奎、余修田组成，王本球为清算组组长，请债权人于本公告发布之日起45日内向公司清算组申报债权。

公告
安徽省宇星农业科技有限公司原公章、合同章、财务章、法人陈伟印鉴章遗失，声明作废。现公司全部启用新的芯片章(公章、合同章、财务章、法人章)。特此声明。
安徽省宇星农业科技有限公司
2016年11月16日

遗失声明
吴美珍于2016年11月15日遗失中华人民共和国居民二代身份证，身份证号码：342901199110221848丢失之日起，一切与该身份证相关的行为和由此造成的法律责任，本人一概不予负责，特此严正声明！

撤销公告
安徽巢咪餐饮管理有限公司(登记外备字|2016|第4772号)前期在工商局办理的清算注销手续，经全体股东商议一致同意继续经营，故撤销在市场呈报的2016年9月20日登记的注销工作，特此声明。

变更公告
黄山市奇峰专用汽车有限公司，统一社会信用代码：91341004743095825，2016年11月15日，企业变更了股东，变更前的应约(出资180万)、应抱(出资1180万)、应济阳(出资660万)、应文(出资180万)，变更后股东应艳(出资2200万)，黄山市奇峰专用汽车有限公司债权债务由股东应艳承担，特此公告。

减资公告
涡阳县宝山道路救援有限公司(统一社会信用代码：91341621336798810E)因经营需要，经股东会决议公司登记机关申请减少注册资本，由人民币3000万元万元整减至100万元整。请债权人于本公告发布之日起45日内向本公司提出清偿债务或提供相应的担保请求。

注销公告
萍安县千岛湖天地旅行社有限责任公司合肥分社，编号：L-ZJ00024；特此声明注销。

注销公告
景田茶业股份有限公司拟向登记机关申请注销登记，清算组已于2016年11月8日成立，清算组由田梅，吕龙谭等人组成，清算组负责人是田梅。请债权人于本公告发布之日起45日内向本公司清算组申报债权。

注销公告
安徽省协安机电科技有限公司拟向公司登记机关申请注销登记，清算组已于2016年11月3日成立，清算组由胡平兰、储晓宇组成，清算组负责人：胡平兰。请相关债权人于本公告发布之日起45日内向本公司清算组申报债权。

撤销公告
安徽新东方通用航空产业园有限责任公司前期在工商局办理的清算注销手续，股东商议继续经营，故撤销在市场呈报2016年8月23日登记的注销工作，特此声明。

注销公告
上海同蔚环境工程有限公司安徽分公司拟向公司登记机关申请注销登记，已于2016年11月02日成立清算组，清算组由胡甲流、王楠组成，负责人胡甲流，请债权人于本公告发布之日起45日内向公司清算组申报债权。

减资公告
安徽兴颖工程检测有限公司因经营需要，经股东会决议向公司登记机关申请减少注册资本，由人民币壹仟万元整减至壹佰伍拾万元整。请债权人于本公告发布之日起45日内向本公司提出清偿债务或提供相应的担保请求。

注销公告
合肥理灵信息数据服务有限公司拟向公司登记机关申请注销登记，清算组已于2016年10月22日成立，清算组由朱兰兰、朱文秀组成，负责人为朱兰兰。请相关债权人于本公告发布之日起45日内向本公司清算组申报债权。

注销公告
上海同蔚环境工程有限公司肥西分公司拟向公司登记机关申请注销登记，已于2016年11月02日成立清算组，清算组由胡甲流、王楠组成，负责人胡甲流，请债权人于本公告发布之日起45日内向公司清算组申报债权。

●安徽众强建筑工程有限公司 王宁遗失二级建造师注册证书，专业类别：建筑工程，注册编号：皖234131558493，证书编号：01333234，声明作废。

注销公告
安徽邦泽投资管理有限公司拟向公司登记机关申请注销登记，已于2016年11月16日成立清算组，清算组由王泽文、王泽年组成，负责人为王泽文，请债权人于本公告发布之日起45日内向公司清算组申报债权。
安徽邦泽投资管理有限公司
2016年11月16日

注销公告
宁国市宁蒙商务信息咨询有限公司(注册号：341881000084107)经股东决定，拟向公司登记机关申请注销登记并成立公司清算组，请债权人自本公告之日起45日内向本公司清算组申报其债权。
联系人：江楷　2016年11月16日
宁国市宁蒙商务信息咨询有限公司

注销公告
合肥淼淼农牧生物科技有限公司拟向公司登记机关申请注销登记，已于2014年10月25日成立清算组，清算组由黄霞、王守红、王世平、程淼组成，负责人为黄霞，请债权人于本公告发布之日起45日内向公司清算组申报债权。

●合肥梦归商贸有限公司税务登记证正本遗失，税号：340102096552244X，声明作废。
●太和县中冶金属有限公司公章遗失，声明作废。
●合肥瑞基生物科技有限公司税务登记证副本遗失，税号：340104057018025，声明作废。
●合肥市永驻商贸有限公司税务登记证(地税)副本遗失，税号：340102791865405，声明作废。
●安徽世联电力能源有限公司营业执照正副本遗失，注册号：340100000454723，声明作废。
●合肥市华东燃料有限公司营业执照正副本遗失，注册号：340100000056067，声明作废。
●安徽圣景园林景观建设工程有限公司营业执照副本遗失，统一社会信用代码：91340100063634131U(5-5)，声明作废。
●安徽众强建筑工程有限公司 王定国遗失二级建造师注册证书，专业类别：建筑工程，注册编号：皖234131446795，证书编号：01080680，声明作废。
●安徽众强建筑工程有限公司 祝亚 遗失二级建造师注册证书，专业类别：建筑工程，注册编号：皖234131456214，证书编号：01330085，声明作废。

遗失声明
●郑秀兰遗失安徽致恒汽车销售服务有限公司购车发票，发票代码：134011622281，发票号码：00252976，金额127700元声明作废。
●合肥华宇餐饮有限公司合肥市商业银行太湖路支行开户许可证遗失，核准号：J3610004686402声 明作废。
●荣蓓蕾、韩亮购北环阳光C13-406定金收据2622730(2万元)、首付款收据2622464(201546元)遗失特此声明
●合肥旺盛建材有限公司公章、财务专用章、葛敬高法人印鉴章遗失声明作废
●李存昌 个体工商户税务登记证正本遗失，税字341221197506028199，声明作废。
●遗失和县石杨供销合作社税务登记证副本一份，号码：皖地税巢字342626153781178，负责人：邵增 利声明作废。
●遗失和县石杨供销合作社税务登记证副本一份，号码：巢税国字342626153781178，负责人：邵增利 声明作废。
●遗失安徽唯信投资有限公司公章一枚，声明作废。
●遗失和县凯得利珠宝销售有限责任公司营业执照正副本各一份，号码：91340523MA2MQ5P645，负责人：余小兵，声明作废。
●太和县昌盛汽车运输有限公司，皖K9T57挂，行驶证遗失，声明作废。
●遗失，孙远志，皖K65521，营运证，341225216730，声明作废。
●安徽省奋发门业有限公司组织机构代码证副本遗失，证号：799828422 声明作废。
●遗失申明，合肥紫阳财税代理有限公司营业执照正本遗失，营业执照号91340100790139540t，特此 申明作废
●宦远县安康农牧有限公司，营业执照副本不慎遗失，证号：91341125688138687XT，声明作废。
●遗失田艳个体工商户营业执照正本，注册号：341282600003058，声明作废。
●遗失界首市陶庙镇好又多超市营业执照副本 注册号:341282600175179 声明作废。
●宦远县晨林办公设备有限公司组织机构代码证副本遗失，证号：051462248，声明作废。

遗失声明
●安徽诚鉴建筑劳务有限公司营业执照副本遗失，统一社会信用代码：91341200MA2MQCB48G，声明作废。
●涡阳县和顺运输有限公司组织机构代码证正本丢失，代码：57304956-5声明作废。
●合肥恰升农业有限公司不慎将本公司全国工业产品生产许可证正本、副本及副页丢失，证书编号：QS340101022126，发证日期：2014年1月22日；有效期至：2017年1月21日，声明作废。
●安徽神功机械有限责任公司资质证书(正副本各1个)遗失，证号：D234075091，声明作废。
●青阳县宾山畜禽养殖专业合作社遗失营业执照副本注册号341723NA000151X(1-1)声明作废
●夏海燕于2016年11月9日在国美电器宿州路店购买LG洗衣机，型号WD_T12412DJ，发票号为53990098提单号为2084804遗失，声明作废。
●南陵县荷花榨油厂生产许可证副页；产品名称：食用油、油脂及其制品【食用植物油(芝麻油)】；有效期至2016年03月01日，遗失作废。
●南陵树青食品有限公司生产许可证副页；产品名称：肉制品【腌腊肉制品(腊肉制品)】；有效期 至2017年03月14日，遗失作废。
●李娟遗失合肥瑞杰汽车贸易有限责任公司的预付款收据，编号：2023291，金额：20000，声明作废。
●凤台县刘集八里塘士亮木材经销部营业执照副本注册号340421600120088遗失，特此声明。
●阜阳市鸿源汽车运输有限公司，皖KE2435，牌照遗失，声明作废。
●孙益芹于2016年11月8日遗失二代身份证，证号：342222199003076888，声明作废。
●岳文玲遗失皖KH6877交强险标志牌，流水号：AHEFFY1CTP164021168V，特此声明。
●安徽星展商贸有限公司遗失备案通知书(合)登记外备字|2014|第833号，声明作废。
●阜阳市鸿源汽车运输有限公司，皖KCE51挂，行驶证遗失，声明作废。

●合肥皖博建材有限公司税务登记证副本遗失，税号：340102073911134X，声明作废。
●高宗玉的残疾证遗失，证号：340122196710297398 44，声明作废。
●合肥建工第九建筑工程有限责任公司营业执照正副本遗失，注册号：340100000272937，声明作废。
●阜阳市天成汽车运输有限公司，皖KCB39挂，行驶证遗失，声明作废。
●重庆长安汽车股份有限公司遗失长安汽车合格证一份，合格证号：WDV032015121559，车辆型号：SC1031FAS41，车架号：LSCAB33R7FE047215，发动机号：15523770，声明作废。
●金敏于2016年10月21日不慎遗失二代身份证，身份证号：342427198512295219，声明作废。
●亳州市涡阳盐业有限公司遗失中国工商银行涡阳县支行银行开户许可证，核准号J3726000028303现声明作废。
●淮南市宝扬机械科技有限责任公司中国建设银行股份有限公司淮南平山支行开户许可证遗失，核准号J3640002666401，声明作废。
●合肥刘渡网络科技有限公司遗失备案通知书(合)登记外备字|2016|第5864号，声明作废。
●安徽慕白无疆科技有限责任公司遗失备案通知书(合)登记外备字|2016|第5865号，声明作废。
●张婵婵 周志文之子周莫出生医学证明遗失，证号P340358752声明作废。
●林燕玲 孙建之子孙煜杨出生医学证明遗失，证号O341044226声明作废。
●段素侠 韩启全之子韩星辰出生医学证明遗失，证号M340557844声明作废
●丁丽丽的安徽医科大学学生证遗失，学生证号1532031735，特此声明。
●涡阳县福安机动车辆维修服务有限公司 遗失公章，现声明作废。
●安徽金海鹏园商贸有限公司营业执照副本遗失，统一社会信用代码：91340100553279160B声明 作废。
●本人钟绪明不慎遗失新银河通讯城负一层东通道5号 经营押金收据，收据号：T0110526，金额：5000元整，特此申明。