市场观察

题材股爆发“王者归来” 沪指地量收复2850点

探底回升难掩两大隐患

周一大盘维持震荡上攻姿态，沪指一度跌至2800点附近，其后逐步上扬，最终收报2850点，成交量与上周五相近同为地量。盘中题材股表现活跃，在证监会澄清谣言之后，题材股上演了一场精彩的王者归来。

从盘面来看，在创指较强反弹带动下，周一盘面活跃了许多，涨停家数超过了50家。其中近期超跌类品种率先被资金抄底，纷纷出现了报复性反弹。大盘探底回升、板块个股开始翩翩起舞，让不少投资者对股指成功探底、将展开新一轮反弹行情充满希望。不过我们认为，虽然周一大盘能顶着经济数据利空探底回升，但盘面却难掩两大隐患，我们仍须谨慎为宜。首先，仍是成交量。周一大盘量能依旧是地量，仅有1268亿，而地量的反弹行情并不牢靠；另外，虽然周一涨停股增多，但跌停股依旧不少，仍多达6只跌停股票，这说明市场杀跌力量仍较强。在量能匮乏与跌停未消除的情况下，小阳反弹后市场或还有两极分化一幕。

而在大盘量能缺失的两极分化行情中，对三无题材类个股逢反抽我们须以弱换强。同时在结构性行情重燃的情况下，对具有高送转+盘子较小的题材股，投资者可在控制好风险前提下适当布局，以把握市场新结构性机会。 广州万隆

股民热线：0551-64376958
E-mail:wq69535104@sina.com

2016年5月16日沪深指数

上证指数：
开盘：2816.78 最高：2851.23
最低：2804.99 收盘：2850.86
涨跌：23.75点 成交：1268.44亿元
上涨：956家 下跌：74家 平盘：110家

深成指数：
开盘：9729.79 最高：9910.08
最低：9690.33 收盘：9910.08
涨跌：150.82点 成交：2350.93亿元
上涨：1467家 下跌：92家 平盘：248家

上证指数日K线图

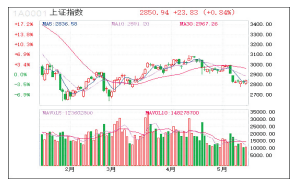

深成指数日K线图

券商策略

“最”安全的30只成长股

近期市场继续下跌，同时分化加剧。配置上，我们继续建议关注估值相对合理、业绩增速相对确定的价值型成长品种。我们从估值和业绩两方面进行选股，共找到30只股票，包括**济川药业、上海医药、华东医药、洽洽食品、爱普股份、江苏国泰、永辉超市、森马服饰、拓普集团、中通客车、宁波高发、星宇股份、江淮汽车、依顿电子、小天鹅A、平高电气、金风科技、国电南瑞、福斯特、伟星新材、安信信托、浦发银行、中天城投、华夏幸福、华远地产、北辰实业、黔源电力、粤高速A、广深铁路、葛洲坝**。其中，重点推荐的是**华东医药、永辉超市、森马服饰、拓普集团、星宇股份、平高电气、伟星新材**。 光大证券

机构论市

中航证券
多头仍需再接再厉

大盘警报依然没有解除，盘面的活跃让市场的做多情绪出现升温，不过多头仍然需要再接再厉，才能摆脱目前的纠结状态。

科德投资
抄底时机已经到来

周一市场显现出好转状态，整个盘面上热点数量开始增加，从市场的走势来看，中线市场底部区域基本已经确立。

巨丰投顾
大盘逐步展开筑底行情

大盘经过连续调整，杀跌已告一段落，目前正逐步展开筑底行情。如题材股能够继续反弹，2781点成为调整的低点是大概率事件。

天信投顾
箱体整理 静待量能变化

因地量原因，短期多空维持平衡状态。后续沪指如不能放量，则维持窄幅整理。反之，如果量能能够有效放大，那么股指将走出箱体。

宁波海顺
量能萎靡 多看少动

市场量能依旧萎靡，上攻未能有效放大，沪指2850点能否站稳仍需观察，操作上建议投资者多看少动。

新股看台

中亚股份今日申购指南

中亚股份将于5月17日在深圳证券交易所创业板发行。股票简称“中亚股份”，申购代码“300512”，此次发行总数为3375万股，发行价20.91元/股，市盈率22.96倍，申购上限1.3万股，申购数量500股整数倍，顶格申购需市值13万元，中签缴款日为5月19日。

公司是一家集研发、制造和销售于一体的液态食品智能化包装设备制造商。 杨晓春

热点题材

锂电池板块大放异彩 11只股票封涨停板

进入五月以来，大盘持续弱势，不过，依然有板块和个股表现出色。锂电池板块连续几日大放异彩，龙头股异军突起。5月16日，锂电池概念股继续大涨，金鹰股份、格林美、石大胜华、红星发展、雄韬股份、必康股份、科恒股份、国轩高科、江特电机等11只个股涨停，横店东磁、新宙邦、杉杉股份涨幅均超过8%。

在A股开启震荡下滑走势的背景下，锂电池相关上市公司似乎成了颇受欢迎的资金避风港。安信证券表示，弱势之下，机械行业本身估值稍偏高，就板块而言，自上而下看好锂电池等板块。 中财

国元视点

市场处存量博弈阶段

周一沪指惯性低开，沪指下探至2800点一带获得支撑，随后继续展开震荡并逐步回升。截至收盘，上证指数上涨0.84%，收于2850点；创业板指数上涨1.61%，收于2057点，市场成交量继续保持在3600亿元的地量状态。盘中热点方面，稀土永磁、锂电池、畜牧养殖、特斯拉等板块涨幅居前。

当前市场处于存量博弈阶段，在这种情况下，忌反复追涨杀跌。新兴产业和TMT类股票的估值压缩仍未到位，目前建议关注部分景气复苏或防御性板块，例如食品饮料、航空、医药、化工等行业。弱市中操作心态也很关键，熊市的中后期是煎熬的，可以谨慎，但不必过分悲观，熊市中反倒是寻找价值股的好时机，当前宜控制仓位，运用价值投资眼光来看市场蕴藏着的投资机会，辅以波段操作，获取超额收益的概率将大增。 国元证券

国元研究 国元财富管理

分类广告

广告刊登热线：0551-62860702 15395123255
QQ:1740168127 北一环新亚汽车站嘉华中心A座1301室
全省发行，每天均可见报，欢迎刊登

出租 位于铜陵南路约500平方，适合超市或中式快餐 13866190209

酒店转让合作承包 东一环三里街附近1000平方酒店转让租金低租期长 15856971977

聘 合肥首家退休养老社区，招聘30-50岁，本地人，高中、女性，4000-10000元/月，双休，岗位：会议接待、社区推广、售后服务、管理。138 6619 7738 程总

减资公告
安徽省海伦达医疗投资管理有限公司(注册号340100000108682)因经营需要，经股东会决议向公司登记机关申请减少注册资本，由人民币1088万减少至652.8万，请债权人于2016年5月17日起45日内向本公司提出清偿债务或提供相应的担保请求。特此公告

公告
格澧路97号10幢107室的原户口人员：王秀瑛，请于见报之日起15天内把户口迁出。如不迁出将强行迁出挂入集体户。
王卫文
2016年5月16日

注销公告
宿州市绿色之洲环保科技有限公司(注册号:913413000597459986)，经股东会决议现拟向公司登记机关申请注销登记，清算组成员为唐文生、魏淑兰、唐慧颖，唐文生为清算组组长，请债权人于见报之日起45日内向本公司清算组申请债权债务 。

注销公告
合肥市晨和建材物资有限公司拟向公司登记机关申请注销登记，已于2016年5月5日成立清算组，清算组由杨程、李欣组成，负责人为：杨程，请债权人于本公告发布之日起45日内向公司清算组申报债权，特此公告。

遗失声明
固镇县新马桥镇豪辅村村务监督委员会的公章不慎遗失，声明作废。
二〇一六年五月十六日

注销公告
芜湖县旭瑞企业管理服务有限公司(统一社会信用代码:91340221MA2MQDM911)经股东会决议，现拟向公司登记机关申请注销登记，清算组成员为:陈军云、张天玉、潘文文。陈军云为清算组组长，请债权人于见报之日起45日内向本公司清算组申请债权债务。
联系人:陈军云 电话:0553-8814288
公司地址:芜湖县湾沚镇城南村湾石路北侧
清算组地址:芜湖县湾沚镇城南村湾石路北侧

注销公告
宿州市嘉信商业运营管理有限公司(注册号:341302000006971)，经股东会决议现拟向公司登记机关申请注销登记，清算组 成员为刘明、金建宇，刘明为清算组组长，请债权人于见报之日起45日内向本公司清算组申请债权债务。

减资公告
合肥酷睿致尚文化传媒有限公司(注册号:340100001114894)，经股东会议决议，拟向登记机关申请减少注册资本，由原来的叁万元整(¥30000)减少为壹万伍仟元整(¥15000)，请债权人自见报日起45天内向本公司提出清偿债务或提供相应的担保请求。

●裴培遗失安徽外国语学院学生证，学号13203450314声明作废

黄山飞宇铜业有限公司吸收合并黄山金汇特铜业有限公司公告
经本公司股东会决定:黄山飞宇铜业有限公司与黄山金汇特铜业有限公司合并。合并前黄山飞宇铜业有限公司注册资本为300万元;合并前黄山金汇特铜业有限公司注册资本为500万元。本次合并的形式为吸收合并,黄山飞宇铜业有限公司存续,黄山金汇特铜业有限公司注销。合并后,黄山飞宇铜业有限公司注册资本为800万元。黄山飞宇铜业有限公司和黄山金汇特铜业有限公司的债权债务由合并后的黄山飞宇铜业有限公司承继。请债权人自接到本公司书面通知书之日起三十日内,未接到通知书的自本公告之日起四十五日内,有权要求本公司清偿债务或者提供相应的担保,逾期不提出的视为没有提出要求。特此公告。
联系人:苏裔焕 联系电话:15055991860
黄山飞宇铜业有限公司

注销公告
黄山市徽州区圣光之城网络服务有限公司(统一社会信用代码:91341004MA2MQ8E62K),经股东会决议,拟向公司登记机关申请注销登记,清算组成员:姚镇涛,查黎明,组长:姚镇涛,请债权人于本公告见报日起45日内向本公司申请债权,联系人:姚镇涛,电话:15955590599

减资公告
合肥漠威广告有限公司(注册号:340100000890308),经股东会议决议,拟向登记机关申请减少注册资本,由原来的叁万元整(¥30000)减少为壹万伍仟元整(¥15000),请债权人自见报日起45天内向本公司提出清偿债务或提供相应的担保请求。

撤销公告
安徽嘉怀商贸有限公司前期在工商局办理的清算注销手续,经股东商议要继续经营,故撤销2016年1月5号注销备案,备案号:(合)登记内备字[2016]第99号。

●宿州市安信物业服务有限公司地税税务登记证副本遗失,税号:皖地税宿字341301563403364声明作废。

遗失公告
铜陵路发工贸公司遗失铜陵县税务局2006年09月15日核发的皖地税铜字:340721793563697号的地税税务登记证正本,声明作废。
铜陵路发工贸公司遗失铜陵县税务局遗失铜陵县税务局2007年7月16日核发的铜国税县字:340721793563697号的国税税务登记证正本,声明作废
2016年5月16日

注销公告
宿州市桃花源生态农业发展有限公司(注册号:91341302MA2MQN4Q38),经股东会决议现拟向公司登记机关申请注销登记，清算组成 员为杨洪晋、戴子良,杨洪晋为清算组组长,请债权人于见报之日起45日内向本公司清算组申请债权债务。

注销公告
安徽省千寻广告传媒有限公司拟向公司登记机关申请注销登记,清算组由王小位、王位位、韩王杰组成,负责人为王小位。请债权人于本公告发布之日起45日内向公司清算组申报债权 .

注销公告
宿州市顺风代驾服务有限公司(注册号:341302000038996),经股东会决议现拟向公司登记机关申请注销登记,清算组成员为姜红、徐新荣,姜红为清算组组长,请债权人于见报之日起45日内向本公司清算组申请债权债务。

注销公告
宿州祥祺商贸有限公司(注册号:341302000010190),经股东会决议现拟向公司登记机关申请注销登记,清算组成员为王琪、王玮,王琪为清算组组长,请债权人于见报之日起45日内向本公司清算组申请债权债务。

●天长市欧利仪表电缆有限公司遗失地税税务登记证副本,税号341181551830561声明作废
●天长市天物机电设备有限公司营业执照副本遗失,注册号341181000003744(1-1)声明作废

减资公告
安徽省特安起重机械检测有限公司(统一社会信用代码:91340100MA2MQJY789)因经营需要,经股东决议向公司登记机关申请减少注册资本,由人民币1000万元减少至360万元整。请债权人自本公告见报起45日内向本公司提出清偿债务或提供相应的担保请求,特此公告

注销公告
安徽艾弗特精密机械有限公司拟向公司登记机关申请注销登记,已于2016年3月17日成立清算组,清算组由徐亮、吴鹏组成,负责人为:徐亮,请债权人于本公告发布之日起45日内向公司清算组申报债权,特此公告。

●遗失界首市环宇服饰有限公司在中国农业银行股份有限公司界首支行金鑫分理处办理的银行预留印鉴公章一枚声明作废
●遗失界首市士富塑业有限公司中华人民共和国组织机构代码证副本代码:39655508-7声明作废
●东亚鸣顺食品有限公司税务登记证(地税)正本遗失,皖地税阜字:341282595744542号声明作废
●遗失界首市旭隆塑业有限公司税务登记证(国税)正本 税号:341282396555765声明作废
●遗失界首市明昊塑料绳加工厂王涛峰个体工商户营业执照副本 注册号:341282600109857声明作废
●涡阳县张老家王彬加油点不慎遗失个体工商户营业执照正本,注册号341621600249329现声明作废。
●天长市天科种业有限公司遗失国地税税务登记证副本,税号341181771102857,声明作废
●候俊家出生医学证明遗失,出生证编号340423281现声明作废。

遗失声明
●黄山市徽州金黄山大酒店遗失2006年10月11日核发的营业执照副本,注册号341004600037158声明作废。
●孔德法皖0160031收割机行驶证遗失,特此声明
●安徽雪跃科技有限公司工商银行合肥市长江东路支行(帐号:1302010209300035509)银行开户许可证遗失,核准号:J3610027328201声明作废
●郭靖个体工商户税务登记证副本遗失,税号:皖地税巢字342601198608220016声明作废。
●罗育梅(身份证号342425197011180061)遗失安徽安达投资管理有限责任公司众业贷保证金收据,编号N03309996,金额6700元声明作废
●安徽新拓投资发展有限公司的公章遗失,声明作废
●宿州市安信物业服务有限公司营业执照副本遗失,注册号:341300000060796(1-1)声明作废。
●徐晓燕遗失中海湖滨公馆A01栋701室收据1份,其中定金20000元,房款848500元,收据号0018770,开票日期2015年5月18日,现收据丢失,声明作废。
●合肥市包河区幸运美甲店营业执照正副本遗失,注册号:340111600282405,声明作废
●皖AW236X车辆登记证书遗失,声明作废

●全椒县昌顺物流有限公司公章遗失声明作废
●刘传荣身份证342423196111231762遗失声明作废
●遗失公告:太和县洪灯种植专业合作社营业执照正,副本遗失,注册号341222NA000295X,法定代表人:孙桂林,声明遗失
●合肥晶玉建材有限公司税务登记证正、副本遗失,税务登记号:340122711729527,声明作废
●合肥中鹏劳务有限公司财务章、法人印鉴章(孙爱军)遗失声明作废
●天长市满意村宾馆营业执照正副本遗失,注册号:341181600205316,声明作废。
●天长市江河仪表线缆有限公司税务登记证正副本(地税)遗失,税号:341181686856670,声明作废。
●界首市宏丰家庭农场公章遗失,声明作废
●天长市铜城液化气石油气贮灌站税务登记证副本(国税)遗失,税号:341181798120668,声明作废。
●安徽石源商贸有限公司公章、财务专用章、张梦印鉴章因损坏,特此声明作废
●拾荣(342129194011220313)医师资格证遗失,证书编号:199834110342129411122031声明作废
●皖A6Y637车辆登记证书遗失,声明作废
●天长市康杰彩印厂税务登记证正副本(地税)遗失,税号:341181577055517X,声明作废。

●遗失和县吉春土石方工程有限公司营业执照副本一份,号码:340523000014587,法定代表人:章吉春
●遗失和县吉春土石方工程有限公司税务登记证副本一份,号码:340523065209892,法定代表人:章吉春
●遗失和县吉春土石方工程有限公司组织机构代码证正本一份,号码:06520989-2,法定代表人:章吉春
●凤台县城关镇梅静食品经营店(个体工商户)食品流通许可证证号340421150017528遗失,特此声明
●遗失公告:太和县傲湖钓具有限公司,地税税务登记证正,副本遗失,税号341222057011544,法定代表人:马伦,声明遗失
●安徽安大笃北信息科技有限责任公司,不慎遗失营业执照(副本),注册号为:340191000048667(1-1)。现声明作废。
●安徽省鑫辉再生能源投资有限公司遗失(地税)税务登记证副本,证号:皖地税合字34010369574948X号,声明作废
●安徽省鑫辉再生能源投资有限公司遗失(国税)税务登记证副本证号:合国庐阳税字34010369574948X号,声明作废
●遗失刘云娟护士资格证,管理号:20103413000002353,现声明作废。
●毛远涛遗失平安保险公司商业车险保单,单号:125047639001188103 70声明作废。