东富龙(300171)

打造中国制药机械行业的领军者

每周金股

东富龙(300171)：产品线拓宽，产业链延伸，打造中国制药机械行业的领军者。1、公司自主开发了冻干机、自动进出料系统、无菌隔离装置、配液系统等产品，并在上市之后，加快了其他领域的并购，如德惠的空气净化系统，驭发制药的安剖联动生产线等。另外还与日本合资生产冻干机、无菌隔离系统、配液系统等高端产品，加上公司本身强大的客户储备(国内制药百强中有51家企业是公司的客户)，销售协同效应或将加速。2、战略升级突破行业天花板，发展潜力大：公司致力于从冻干系统向冻干工程提供商转型，我们的测算表明，冻干工程的市场空间约为冻干系统的3倍，产业整合有望进一步提升公司的营收规模和利润水平。

鉴于公司产品结构的转变以及公司强大的订单获取能力，我们略微调整之前的盈利预测，预计2012-2014年归属于母公司的净利润为2.57、3.44、4.16亿元，增速为18%、34%、21%；对应的EPS为1.23、1.66、2.00元，维持“增持”的投资评级。 齐鲁证券

跑马场

三诺生物：有望成亚洲最大血糖仪生产基地

三诺生物(300298)：生物传感器生产基地、生物传感器技术研发中心和营销网络项目已经全面启动。生物传感器生产基地明年上半年可正式投产，全部达产后可实现年产血糖仪200万台，配套血糖测试试条5亿支的产能，届时将成为亚洲最大的血糖仪及试条生产基地。公司目前的产品线还比较单一，未来要想成长为大公司以及规避单一品种带来的风险，还需要持续的推进研发。目前正进行荧光定量尿微量白蛋白、CRP等测试系统的研发工作。

盈利预测。公司目前主要分享“糖尿病”市场行业红利，在农村等二、三线城市由于产品性价比高，市场占有率不断提高。同时公司的出口业务也开展顺利。我们预计公司2012年-2014年EPS分别为1.48元，2.05元和2.75元，给予“持有”评级。

华宝证券

山西汾酒：业绩有望再次超预期

山西汾酒(600809)：3Q12汾酒收入出现爆发式增长，同比增114.6%，我们判断3Q收入超预期主要有4个原因：(1)汾酒从2012年1月份开始，不再强调开门红，公司平滑了部分业绩到2季度之后实现。(2)2011年同期基数较低也是收入增幅较高的原因，3Q11因产品控货收入同比下降14.7%。(3)茅台9月提价之后，也为汾酒产品营造了良好的提价氛围，我们估计部分经销商基于提价预期9月份加大了进货量。(4)20年汾酒销售超预期，350元左右的产品价格定位更适合山西本地的主流消费水平，成为2012年收入的主要增长点。

我们预计2012～2013年实现每股收益1.57、2.38元，分别同比增长74.7%、51.1%。

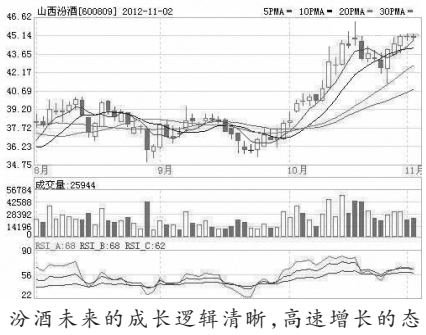

汾酒未来的成长逻辑清晰，高速增长的态势仍在继续，20年汾酒和老白汾系列产品大幅提价，2013年销售费用率下调，业绩有望再次超越市场预期。我们维持对公司“强烈推荐”的投资评级。 平安证券

热门股

伊力特：新疆白酒第一品牌

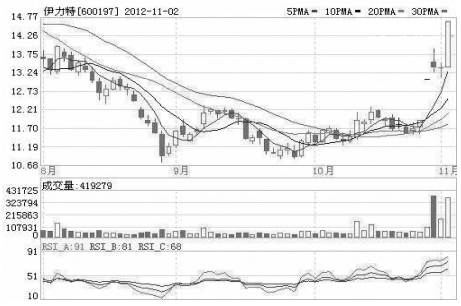

伊力特(600197)：公司本质上属于定制招商型白酒生产企业，对市场没有掌控力，但由于公司为新疆白酒第一品牌，产品性价比很高，通过增量及提价公司一直保持相对稳健的业绩增长，预计十二五期间新疆仍将以投资拉动的增长方式为主，对公司持续利好，20～30%的增速仍可持续。

招商证券

众生药业：主导产品潜力大

众生药业(002317)：主导产品复方血栓通胶囊的全国化发展，增长将持续来自于医院终端的进一步覆盖以及单家医院终端的放量。二线品种中的脑栓通胶囊背靠大冶疗领域，依靠血栓通胶囊广东省内的渠道优势，有望成为下一个过亿的大品种药物。

齐鲁证券

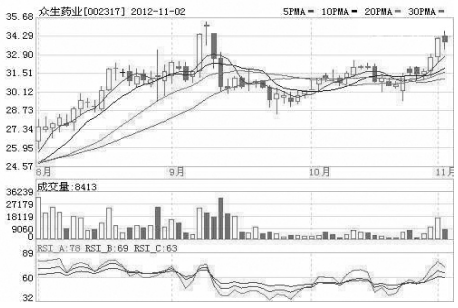

潜力股

东阿阿胶：产品需求旺盛

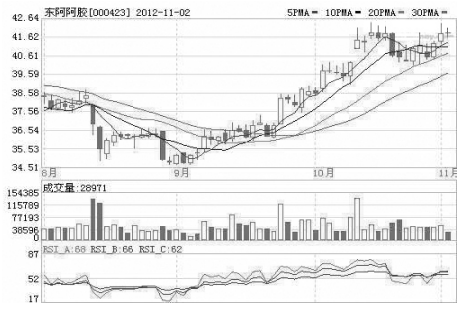

东阿阿胶(000423)：恢复供货之后仅1个月，销售迅速增长，说明阿胶产品需求旺盛，而且公司的品牌效应作用显著，消费者对东阿阿胶的品牌认知度和忠诚度较高，相信四季度冬令进补的季节性因素会促进阿胶的销售更进一步。

德邦证券

戴维医疗：专注耕耘迎良机

戴维医疗(300314)：我们预计公司2012～2014年每股收益分别为1.05、1.35、1.61元，公司在婴儿保育设备领域专注耕耘二十年，上市后有望在更大平台上迎来发展良机，参照可比公司给予2012年32倍市盈率，对应目标价为33.6元，维持公司买入评级。

东方证券

分类广告征订电话：0551-2649617 2833012 2612696 地址：省政府对面花园街4号科技大厦15楼

无抵押 当即得款 凭本市户口5千-50万 公务员80后优先 手续简便 电话：2629281 地址：香港广场2002室

急用钱，找我们 车辆抵押、无需过户、当天放款。信用贷款、无抵押担保、两天放款。18205693521孙 15056084813郑

旺铺招租
转让 营业中的2000㎡宾馆茶楼转让或承包(一、二层可分割或招租)13033005588
修理厂转让 繁华大道与徽州大道交叉口800平方修理厂对外转让。黄先生：13965144051
招租 徽州大道与望江路交叉口英华大厦5楼442平米可办公13966674446
出租 经开区紫金山庄小区门面71㎡上下两层13956014188
●转白水坝450㎡营业中茶楼有车位15395192065
●转让望江西路630㎡宾馆、证全13866781043

仓厂招租
厂房出租 经开区卧云路400-600平方标准框架厂房，10吨行车，机械加工优先(可提供加工件)13956000711

搬家服务
大众 搬钢市 家琴通 2361322

酒店转让
酒店转让 合肥黄山路1912商业街2300㎡酒店低价转让13965068130
酒店转让 女人街400㎡新装酒店 13965083794 13866790987

吉祥号码
销售回收手机固话车牌靓号 手机18056988888(限短信)QQ18056988888 欢迎提供靓号源共同合作

遗失声明
●沈阳三洋电梯有限公司安徽分公司营业执照副本遗失，注册号：340108000085995，声明作废。
●凤台经济开发区胜利社区居委会财务专用章遗失，声明作废。

工商咨询
100万公司6000元 注册代帐增资13003001688
急 无抵押贷款 用钱、个人、企业 15212429919
大额增资、快速注册 13083051118
兑现垫还全市最低价 18756038142
兑现全市最低 18788863440
●商标注册、专利申请 4000619580

信贷投资
贷款 兑现垫还 办信用卡 15256975688
兑现/垫还0.8(有积分) 15077905050
银行 无抵押贷款 银行放款 无手续费 18225861950
兑现垫还 15656947073 金寨路

无抵押贷款 速办个人、中小企业短期贷款 18326111207
救急 凭身份证1-55万 现金当场放款，绝对无抵押，手续简便 电话：4261144
办理信用卡 13145518550

家教
●一线教师一对一上门辅导 13033087885 慕

注销公告

合肥精华石化贸易有限责任公司拟向公司登记机关申请注销登记，清算组已于2012年10月18日成立，清算组由曹明珍、曹建等人组成，请债权人于本公告发布之日起45日内向本公司清算组申报债权。

注销公告

合肥兆信股权投资基金行(有限合伙)拟向公司登记机关申请注销登记，请债权人于本公告发布之日起45日内向本公司清算组申报债权。

温馨提示：本版只提供广告信息，不作为法律纠纷的依据，敬请广大读者验明相关证明，加强自我保护意识，规避风险！

减资公告

安徽省皖百商贸有限公司，因经营需要，拟向公司登记机关申请减少注册资本，由4000万元减少为1000万元，请债权人于2012年12月18日前向本公司提出清偿债务或提供相应的担保请求。

安徽省皖百商贸有限公司

减资公告

安徽达恒紧固件有限公司经股东会议决议减少注册资本，拟向公司登记机关申请减少注册资本，由200万减至120万。请债权人于2012年12月17日(注45日)前向本公司提出清偿债务或提供相应的担保请求。

安徽达恒紧固件有限公司