拔毒止痒秘方被迫公开 ——《对话》摘要

■公开祖宗留下的秘方，确实是迫不得已的。过去的老中医，一个秘方比命还重要……
■全家人给我跪下了，太惨了，被顽痒折磨的人真的是生不如死……
■有一位跟我一样年纪的老人，因为受不了顽痒折磨，跳楼自杀了……
■若有一天能除尽天下顽痒，即便是我到了黄泉，也能得到列祖列宗的谅解……
■“先止痒，后付款。止痒无效，分文不收”，这是姜氏家族世代恪守的祖训。

拔毒止痒秘方重大获奖项目：1996年获纽约国际新技术博览会特等金奖 2001年获消费者协会消费者信得过产品 国家专利局给予国家专利保护 2004年荣获第二届优秀专利奖 2005年获第五届国家科技进步一等奖

姜氏第六代传人姜莉蔚简介：1936年1月生人。现入编中国医药名人辞典；被授予『民族医药之星、中华医界名人』称号；现任全国名医理事会副会长。

《对话》揭秘“姜氏6代秘方被迫公开”真相

“拔毒止痒秘方”被迫公开

问：您是拔毒止痒秘方第六代传人，请问秘方为什么要被迫公开？

姜：作为秘方第六代传人，违背祖训，公开秘方，确实是迫不得已。

拔毒止痒秘方获得了许多大奖之后，找我看病的天天爆满。从新疆来的手足癣患者，手抓烂了，脚上一道道大口子，露着鲜肉，几千里火车，生生让家人抬到了我这里，全家给我跪下了，太惨了。有个湖北患者，身上老疤新痕还淌着血，被瘙痒折磨得生不如死。我听说，香港一个跟我一样年纪的老人因为受不了顽痒折磨，跳楼自杀了。

我用祖传秘方治好的患者不计其数，但天下有那么多皮肤瘙痒患者，就算累死我又能治多少人？不少人建议我批量生产，可这就必须向国家报批，将祖传几代的配方公开，违背秘方不得外传的祖训，牺牲家族利益，在过去，老中医把秘方看得比自己的命还重要。可为了让拔毒止痒绝技治好更多的皮肤顽痒患者，我不得不违背祖训。我认为，若有一天祖传秘方能除尽天下顽痒，即便是我到了黄泉也能得到列祖列宗的谅解。

问：现在秘方已经公开了，那您能不能把秘方的绝招也透露一些呢？

姜：既是秘方，必有独到之处。你所说的“绝招”，是秘方的三个核心部分：

一是抹上就减轻痒。很多人做过比较，秘方的止痒速度比激素还快。道理是秘方中的部分中药成分，能迅速阻断痒感神经传导；

二是绝招的精髓，拔毒不留根。中医将体内毒素分为风、寒、暑、湿、燥、火、虫七大类，这些毒素并不是潜藏在某一处，而是四处流窜，哪里防御能力弱，就在哪里兴风作浪，制造皮肤瘙痒。而秘方已达到了中医拔毒的最高境界，“循经拔毒，托毒内出”。就是说，秘方中的药用成分，就像靶向定位的追踪器，可循着经络把分散潜藏于体内的毒素，由内向外全部托出，不管哪类毒素，都能一网打尽，各种顽痒也随着毒素的逐渐拔出得以祛除。

三是秘方辅以恢复机体正气的成分，就是西医所说的提高免疫力，用以防止邪毒再次入侵，瘙痒反复。拔毒止痒秘方有此绝招，最终能够实现：快速止顽痒，拔毒不留根，提高免疫力，达到皮肤瘙痒不再复发。

问：听说秘方还得过国际大奖，很给中医中药争光，能讲讲感受吗？

姜：那是95年参加纽约国际博览会，开始没人认可这个，认为中医是伪科学，原始落伍，凭小秘方参展是不自量力。恰巧，当地一个生物化学专家患皮炎多年，被皮肤瘙痒折磨很痛苦，想试试秘方的效果，刚抹上，一下眼珠子瞪老大，脖子抻老长，愣在那了。第二天一早展台前围了一群人，全是那专家找来止痒的。从那天起展台就没消停过，来止痒的这些人成了我的活展板，展会期间他们全都好了。

这件事在博览会上影响很大，小秘方不仅获得了特等金奖。还让有偏见的人刮目相看，中医中药是不是伪科学，止痒的效果做出了最好的解答。

【中华名医姜莉蔚教授，依据祖传秘方精制而成拔毒止痒秘膏，一抹就减轻痒，拔毒不留根，提高免疫力，专治各种皮肤顽痒，无论是春季过敏氧、脚气钻心氧，皮炎灼热痒、湿疹糜烂痒及风疙瘩窜着痒，疱疹刺痛痒，还是脱皮干痒……只要抹上此膏，均能根除顽痒。同时秉承祖训，皮肤瘙痒者均可当场体验，“先止痒后付款，止痒无效，分文不收”】

拔毒止痒 循经拔毒 祛除顽痒

神了！止痒比激素还快

在一次免费体验拔毒止痒膏的活动中，正在体验的皮炎，湿疹，荨麻疹，疥癣等引起的皮肤瘙痒者，发出阵阵赞叹：

刚才痒得闹心，一抹就减轻痒啦！

脚气痒得直跺脚，抹上后真舒坦！

神啦，抹上就不痒，喘气都舒服！

凉嗖嗖的立马不痒了，抹上不到一天，眼瞅着水泡变蔫吧，脓不也没有了。

眼瞅着前面的患者，一边享受着拔毒止痒的治疗，一边痛淋漓的大呼小叫，宣泄着自己的惊奇与喜悦。后面排队的心里越来越兴奋，眼睛越来越热，恨不得直接买两盒赶紧抹抹。

拔毒！没有毒素就不痒

皮下没有问题就不会再痒！痒了就要拔毒！以往治疗瘙痒，大多用激素类药膏，虽然数天时间痒止住了，可皮肤颜色却变黑，没过几天又痒了。原因是体内毒素还在，瘙痒的根源还在……

拔毒止痒膏，一抹痒就减轻，拔毒不留根、治标治本，提高机体免疫力，彻底解决皮肤瘙痒问题。

换肤！像没有过皮肤病

脚气掉皮，牛皮癣脱皮，挠得血淋淋的破皮！普通止痒的，只能解一时之痒。中药拔毒止痒同时，活血化瘀促进皮肤代谢，避免皮肤老化、皮屑、红斑、干裂，恢复原有的皮肤光泽。消除了激素带来的粗糙、发黑表皮，换来就像没有皮肤病的完好肌肤。

拔毒止痒绝技 一抹止顽痒 二阶段拔毒根 三阶段换新肤

止痒 拔毒 换肤看得见

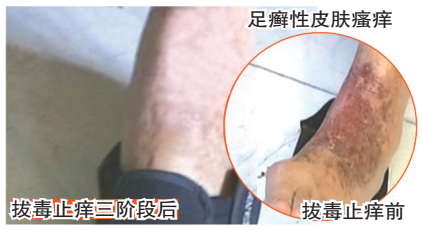

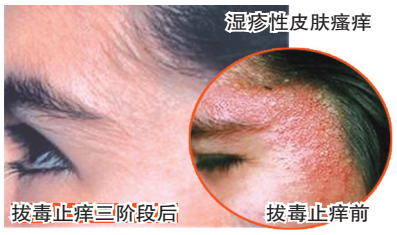

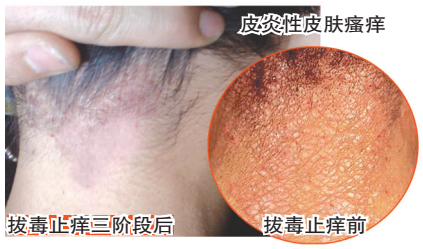

老中医姜莉蔚，依据祖传秘方，精选名贵中药露蜂房、乌梢蛇、牛黄、藏红花、百部、白癣皮、黄连、黄柏、冰片、丁香、桂皮制成拔毒止痒膏，白癣皮清热祛风、黄连泻火排毒、黄柏疗疮除蒸、冰片止痒开窍、丁香温阳顺气、桂皮活血生肌……疏风止痒，活血化瘀、清热除湿、杀虫灭菌，循经拔毒、提高免疫力等多重效能一次完成。三个阶段（每阶段为10–15天），祛除顽痒不复发，恢复正常肤色。

第一阶段：阻断痒感神经传导，一抹止顽痒。迅速解除因皮炎、湿疹、丘疹、水疱、手足癣、体癣、荨麻疹、带状疱疹、皮肤干燥、过敏及各种感染等引起的皮肤瘙痒。本品为纯中药制剂，不含激素，止痒后皮肤无色素沉着，无皮肤伤害。

第二阶段：循经拔毒，托毒内出，拔毒不易留根。通过皮肤深层毒素散出，拔出病灶、深层康复。皮肤不再瘙痒，不再流脓淌水，不再脚气掉皮、皮癣脱皮、血淋淋破皮。

第三阶段：提高免疫，换新肤，顽痒不复发。通过提高机体免疫力，活血化瘀，促进表皮细胞代谢，各种皮肤破损全面改善，色素沉着及粗糙肥厚的皮肤恢复光鲜亮泽，皮肤瘙痒不易复发。

奇痒钻心欲扒皮剜肉 拔毒止痒换健康皮肤

王先生，39岁，十多年来，身上的湿疹这一片那一块，白色的水泡奇痒钻心，轻轻一挠就流脓淌水，抹了些激素药膏，可一停用就反弹，还越来越严重，痒的忍无可忍时，真想扒皮剜肉。

用了拔毒止痒膏，用王先生的话讲：抹上拔毒膏，就觉得凉嗖嗖的痒就减轻了，那个爽劲甭提多舒坦。抹上不到一天，眼瞅着水泡变蔫吧，脓水也逐渐没有了。用了半个多月，身上疹泡减轻了。用了两个多月，原来一块块深色粗厚皮肤，变得和正常皮肤一样，而且不易复发。

瘙痒挠出道道血印 爷俩拔毒祛除痒根

年过70的周老爷子一入春夏就发怵，天越干身上就越痒，挠得身上一道道血印，一块块的血痂，俩儿子也是这毛颊骨，腿上一直掉白渣，工作在外瘙痒无奈，逮着没人地方一通狂挠才过瘾。

儿子听说拔毒止痒膏卖的特别火，就买来和老爹一起试试。刚一抹上，就感觉凉嗖嗖的，痒减轻了，有寒气冒出，还渗出一些粘稠液。用了一礼拜，身上不再起皮，一道道棱子也消了，身上痒减轻了。赶紧又让儿子买了两大盒回来，老爷子感慨道：碰上这拔毒止痒膏，可算把痒根拔啦！

拔毒止痒膏 郑重提示

拔毒止痒膏为纯中药软膏，绝不含任何激素类成分
购买拔毒止痒膏时，请认准“姜老太”防伪标志
拔毒止痒膏是国家专利保护产品，假冒者追究法律责任
吉卫健用字（2006）第079号

当场验证 一抹止痒

适宜人群：适用于因湿疹、手足癣、体癣、紫外线过敏、皮炎、丘疹、水泡、荨麻疹、带状疱疹、阴囊潮湿、内外阴炎症、蚊虫叮咬、皮肤干燥、感染、过敏等引起的皮肤瘙痒人群。

拔毒止痒 先止痒后付款 不花冤枉钱

打个电话0551–2917345，专业指导老师询问您的症状，分析瘙痒痒源，将拔毒止痒送到您家。一抹止痒，现场验证止痒效果。使用不满意，当场就拒收。无风险验证，先止痒后付款！（仅限养生大药房，现场验证仅电话预定有效）

原价：~~58~~元/支 体验价：**36**元/支

前50名打进电话有惊喜！

（买五送一）

拔毒止痒专家热线：0551–2917345 2918345

止痒无效 分文不收

请到指定药房购买，谨防假冒 **指定经销**

养生大药房（三孝口邮局斜对面）光大药房（南七望江宾馆金寨路大门南侧）圣安堂大药房（明珠广场易初莲花超市北侧）悦康大药房（北二环与四里河路交口明发商业广场肯德基北侧门斜对面）肥东：翔泰大药房（房产局大楼楼下）肥西：派河大药房（金鸣街对面）长丰：长寿路大药房（商业步行街对面）

市内免费送货 外地货到付款

本报地址：合肥市永红路10号 邮政编码：230063 新闻热线：2620110 2639564 广告垂询电话：2815807 订报热线：7136993 发行部：2813115 总编办：2636366 采编中心：2623752 新闻传真：2615582
信息传真：2615007 Email：ahscb@mail.hf.ah.cn 零售价每份：0.50元 今日合肥、蚌埠、铜陵、宿州、阜阳同时开印 全年订价：180元 月价：15元 安徽新华印刷股份有限公司承印