

拿出镜子 看看你的鼻子

学者将鼻子分14类 “狮子鼻”最有魅力

据《中国日报》报道 鼻子位于人脸的中心,它的形状对美丑会产生很大影响。但是您知道自己的鼻子究竟有多大的吸引力么?据英国《每日邮报》7月12日报道,一位以色列研究者近日提出,人的鼻子总共可以分为14种,不同种类的鼻子代表了不同的个性,也对应着不同的魅力值。

以色列本-古里安大学的教授亚伯拉罕·塔米尔走访了欧洲和以色列的各大商场,用相机拍下那些他认为有趣的鼻子。在将拍摄的1300幅照片与美术作品中的鼻子相对应后,他将所有鼻子分成了14种,从“肥大鼻”到“神仙鼻”各不相同,有关研究结果已经发表在权威整形期刊上。

塔米尔教授指出,在全部鼻子中,最有魅力的是曼联球星鲁尼拥有的“狮子鼻”,有这种鼻子的人占5%。不过虽然最有魅力,但长有这样鼻子的人往往在心智上很不成熟。

“肥大鼻”在所有受调查者特别是男性中最多,几乎每四个人里就有一人是这种鼻子,其典型代表是英国女王伊丽莎白二世的丈夫菲利普亲王。这种鼻子象征慷慨、多情、乐于助人和敏感的性格,但和以好莱坞“常青树”芭芭拉·史翠珊为代表的“鹰钩鼻”一样,都属于最没有吸引力的鼻子。

美国影星汤姆·克鲁斯的“罗马鼻”占受访人群的9%,它代表着雄心、勇气和机敏;另一种古典式

的鼻子是占3%的“希腊鼻”,代表人物是英超阿森纳队球星法布雷加斯。哈利·波特的扮演者、英国影星丹尼尔·拉德克利夫的“小鹰鼻”跟“罗马鼻”一样也占9%,长这种鼻子的人多为头脑冷静的谋士,而且很有商业头脑。大约13%的人与英国女演员凯瑞·穆里根一样拥有“神仙鼻”;英国新王妃凯特·米德尔顿的鼻子常见于各种美术作品中,也许可以被叫作“艺术鼻”。

英国整形美容协会的官员西蒙·威西说,如果塔米尔教授的研究在世界其他地方进行,得出的结果可能会大不相同。“女性可能更喜欢安吉丽娜·朱莉那种小巧玲珑的鼻子,而男性可能更希望自己的鼻子笔直挺拔。”

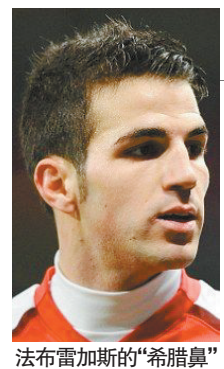

法布雷加斯的“希腊鼻”



菲利普亲王的“肥大鼻”

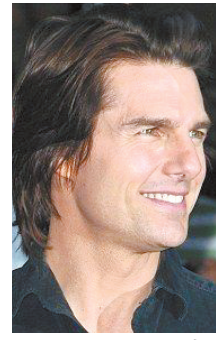

汤姆·克鲁斯的“罗马鼻”

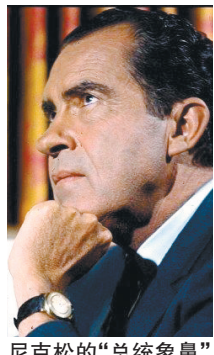

尼克松的“总统象鼻”



塔拉·帕尔默·汤姆金森的“芋头鼻”



凯特的“艺术鼻”

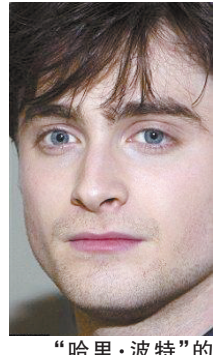

“哈里·波特”的“小鹰鼻”

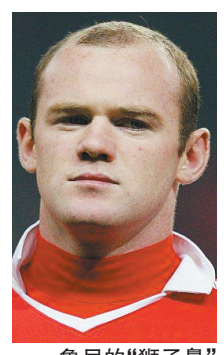

鲁尼的“狮子鼻”

你了解鼻子其他作用吗?

生物识别

英国巴思大学教授阿德里安·埃文斯认为,鼻子一直被生物识别领域忽视,但其实鼻子是人体主要的面部特征之一,在生物识别领域具有很大的潜力。通过扫描鼻子确定一个人的身份,要比通过虹膜和指纹扫描更方便。

他说,“Photo Face”系统将最终在追踪逃犯与恐怖分子方面发挥重大作用。

用鼻子来进行生物识别,可能最初的效果不如虹膜技术,但鼻子识别技术也有其独特优势。在生物识别技术中,虹膜识别对人的干

扰较少,具有更高的模板匹配性能,是当前应用最方便和精确的一种识别技术;但弊端在于要得到一张清晰的虹膜扫描图片并不容易,眼镜或眼镜都会使扫描照片模糊不清,而且识别设备成本高昂。鼻子比较容易拍照,也很难隐藏。

保卫城市

垃圾填埋场、垃圾中转站、粪便消纳站……如果把现代城市比作一个有机体,它们就是维系城市光鲜与健康的消化系统。人不能失去消化系统,城市也绝不能没有这些地方。有一群人不时在这些地方出现,以一种少为人知的方式参与着城市里的大事小事。同识别香水味道的闻香师一样,这些人也用鼻子工作,不过闻的是臭气而非香味——他们是嗅辨员,工作是用鼻子保卫城市。

这几年,随着生活水平的提高

和生活观念的转变,人们对环境的要求也越来越高,恶臭污染日益受到关注。

很多人都想不到,科技发达的今天,对恶臭物质的检测单凭仪器设备仍难以完成,还要靠人的鼻子。

为什么?“因为人的嗅觉某种程度上比机器还灵敏,对恶臭气体,有时候高精密的仪器测不出来,人一闻就能闻出来。根据国家标准的方法,恶臭污染

测是指定用嗅觉来测定的,所以我们需要嗅辨员。”在北京市环境卫生设计科学研究所,有10年嗅辨员资历的陈薇说,“通过嗅辨员嗅辨气体,计算出市政设施在运行过程中产生的臭气浓度值是多少,再跟国家的恶臭标准对比,判定它有没有超标。”

星报综合

制图:张杰

安徽轻工业技师学院

(国家级重点技工学校)

学校概况 安徽轻工业学院1982年建校,是国家人力资源和社会保障部批准备案、安徽省人民政府批准设立的全日制技师院校、“国家级重点技工学校”。轻工学院是一所国家公办技工院校,是合肥地区技师院校中的名牌院校。

安徽轻工业技师学院毕业生以就业率高、就业稳定性强、就业单位好享誉合肥地区,闻名全省,同时被誉为“中国技工教育的国家队”。

- 技师(工程师)层次专业:**
1. 动漫(电脑艺术)
 2. 汽车工程
 3. 数控技术
 4. 机电技术
- 高级技工教育(大学专科层次)专业:**
1. 会计电算化
 2. 动漫(电脑艺术设计)
 3. 汽车工程
 4. 服装设计与营销
 5. 电子商务
 6. 市场营销
 7. 数控技术
 8. 旅游管理与服务
 9. 机电技术(农业机械)
 10. 模具设计技术

- 招生对象**
- 全省初中、高中毕业生、大专毕业或同等学历均可报名就读。
- 毕业生待遇**
- 技师学院毕业生取得技师职业资格后,与工程师享受同样待遇,并有望享受政府津贴。
 - 高级技工毕业生与高职高专同等学历同等待遇。
 - 高级技工、技师学院毕业生纳入军队士官招生对象,首次授衔确认起点标准参照全日制大专、本科执行。

世界水准 中国特色 国家重点 国家公办

2011年入读安徽轻工业技师学院享受5大优惠政策

1. 每生每年资助国家助学金1500元,合计3000元。
2. 涉农专业和家庭生活困难学生免学费两年,合计6000元以上。

3. 可参加成考取得本科或专科学历。
4. 紧缺专业学生毕业时每人可领取2000元补助费。
5. 学习期间,每年安排一次“工学交替”,每月可收入1500-2500元左右。

合肥第二工业学校

(国家级重点职业学校)

报考我校五年制高职请填写代码: 高职代码 229

专业: 数控技术应用(我校数控专业是省级重点专业,拥有中央财政支持的数控实训基地)计算机应用技术(教学实训侧重于网络技术、动漫设计)

招生对象: 初中毕业生

报考我校普通中专请填写代码: 中专代码 760

专业: 数控技术应用、计算机应用技术、机电应用技术、模具设计与制造

招生对象: 初中毕业生

轻工技师学院是合肥地区技能就业、高新就业、稳定就业的典范院校。

咨询电话: 0551-3849489 5293830 3635289

学校地址: 合肥市经济技术开发区石门路518号

学院网址: www.qgxy.net