天晟新材:有望成为未来行业巨人

每周金股

结构化泡沫产品有技术密集、资本密集特点,全球现处于寡头垄断状态,DIAB公司、AIREX公司、天晟新材三家产能占全球总产能90%以上。未来2~3年,由于结构泡沫材料行业技术壁垒高、扩产时滞,预计行业供需仍将处于紧平衡状态。

天晟新材(300169)公司产品结构在不断优化,虽然近两年利润增长点是PVC结构泡沫,但我们认为公司研发实力强,未来随着在研项目的突破,有望在细分领域再造一个"天晟新材"。

公司与思瑞安复合材料有限公司(3A公司)成立合资公司,后续的新产品顺利进入全球市场奠定了基础,将保证公司未来持续稳定的增长。我们看好公司的长期发展,认为公司成长性佳,有可能成为未来的行业巨人。

爱建证券

跑马场

三友化工:两碱景气助推盈利提升

三友化工(600409)主营业务为两碱,通过增发等手段不断扩大生产规模,同时以循环经济为抓手变废为宝,扩充产品结构。此外,公司推行产业链的一体化。在上述三种措施的共同作用下,公司不断塑造低成本、可持续的核心竞争优势。

纯碱、烧碱行业供需改善推动景气上行,PVC、粘胶短纤维、有机硅期待走出行业低谷。纯碱在下游需求的快速拉动下,行业景气快速上行。预计未来下游需求增速将会放缓,但是考虑刚刚出台的《纯碱行业准入条件》对行业产能和能耗的要求,我们预计未来纯碱行业盈利水平仍可保持较高的水平。受日本地震影响,世界烧碱供需紧张推动国内烧碱盈利水平快速提升。我们预计未来一段时期内烧碱也仍然可以维持较高景气的行情。PVC、粘胶短纤维以及有机硅行业受国内产能严重过剩,同时下游需求增速放缓的制约,行业景气处于低谷,预计未来短期内难有反转迹象。

考虑公司多渠道塑造低成本优势,有望在未来竞争赢得更大的市场份额。同时公司愈加均衡的多产品结构减少了业绩波动风险。

广发证券

热门股

围海股份:受益水利投资

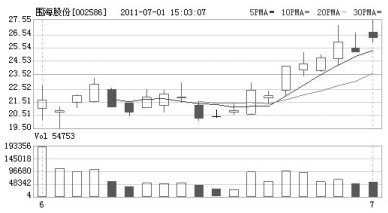

围海股份(002586)是海堤建设工程龙头企业,深水软基工程国内技术第一。水利未来10年总投资将达4万亿,预计海堤工程2013年市场规模将超200亿。目前在手订单预计超过30亿元,今明两年收入增长有充分保障。

中信证券

潜力股

杉杉股份:锂电材料持续高增长

杉杉股份(600884)锂电材料业务已成为公司利润主要来源。公司锂电材料业务的持续高增长,主要得益于公司市场先发与产业链整合优势,公司有望成为电动汽车市场启动的充分率先受益者。

国都证券

胆结石离奇失踪 惊呆B超医生

内科秦传举主任,去年突发右肩背疼痛和腹部胀痛,体检出胆结石和胆囊炎,同事们建议他做手术,但秦大夫很害怕手术后再次复发。今年初,看到报上说长白山千年秘方"偷儿汤"能直接进入胆囊内治疗胆结石,秦大夫决定以身相试。

不料,竟引出一串离奇事件,让他痛不欲生的胆结石竟然在B超医生的眼皮底下"不翼而飞"!"真看不到结石了吗?"B超医生肯定地说:"难以相信!真没了!你的石头真像化没了呢!"兴奋不已的秦大夫把事情经过详细地告诉了笔者,要求好好地宣传一下,让更多的病友知道长白山这个秘方"偷儿汤"。

开刀割胆:受罪的还是自己

胆结石、胆息肉最主要的病根在胆囊内,药物要进入胆囊,必须要经过狭隘的胆管、胆口。很多排石的药物只仅仅收缩胆囊,无法接触结石和息肉,最后都是治标不治本,伤心无奈地躺上手术台,活生生用刀子割了胆囊。

郑华民几年前查出胆结石,这几年经常在半夜里发作,那个痛像钻子钻心一样,痛得在床上直滚。医生二话没说——必须马上开刀。郑华民正在为手术发愁时,他的老战友给他推荐了一种叫做"偷儿汤"的排石中药——利胆石颗粒,服药不到3天,食欲好转了,饱胀消了。"谁说胆结石必须开刀?早服偷儿汤,不挨手术刀,少花钱,人也少受罪啊!关键是效果确实快,两个疗程后我一检查:1.8的结石竟然只有0.5了!"老郑现在是逢人就讲,高兴不已。

2005年,国家药监局正式将"偷儿汤"专批为治疗性药物,并命名为【利胆石颗粒】,并特别授权保利集团(股票代码:600048)专药专厂生产,研发成颗粒散剂,药效提升近10倍,专治胆结石、胆息肉、胆术后症等。【利胆石颗粒】(国药准字Z20003103)能快速进入胆管、胆内,接触到结石息肉,让其发酵、松解;层层脱落,让碎石、杂质随胆汁排出到肠道。

服用1疗程:腹部饱胀感消失,疼痛大幅度减轻,面色黄萎改善,全身感觉轻松;

服用2疗程:胆囊大小逐渐缩小,疼痛消失,胆囊壁毛糙清除,胆内结石变小或消失;

服用3疗程:胆结石逐渐溶解排出体外,胆囊恢复光滑,5年内不复发。

(赣药广审(文)第2010005048号)

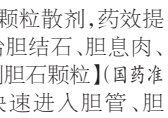

咨询热线:
0551-3459995
全省免费送药上门,药到付款

山楂降压,血压降一步稳一步,告别终生服药

同仁堂发明新疗法——高血压有救了

杨启民,男,71岁———我非常清楚血压长期走高绝对不是好事,高血压要是继续发展下去,很多人心脑血管也会出问题,这也正是我担心的。尤其是到了夏天,温度高,血压也跟着高,整个人晕晕乎乎的,头痛胸闷,感觉不妙,一检查血压160/100。我毫不犹豫地买了3个疗程同仁堂"山楂降压"。服用一段时间奇迹发生:停用波依定和罗布麻,血压也能稳在120/80,睡眠好了,头脑清醒。上楼胸闷的现象也消失了,以前的症状全消失了。

◆同仁堂实话实说——

"暴力"降压=慢性自杀

坦白说:许多西药对单纯降压都有显著的效果,但是你并不知道,其原理是通过化学制剂催动脏器超负荷运动,达到血液流动加速、舒缓血管压力的效果,对人体的肝肾损害非常大。这被老百姓称为"暴力"降压。当肝肾功能下降了,西药降压就不会再起作用了,血压又会升高。此时患者只有再吃补肝肾的药,然后进行下一轮的"暴力"降压,如此恶性循环。有些人男性功能下降了,还以为是高血压造成的,其实是"暴力降压"引起的。著名医学杂志《柳叶刀》记载:连续服用西药降压超过5年,其产生的毒性可以毒死一头大象……因此,西药"暴力"降压其实就是慢性自杀!

◆同仁堂新疗法从源头抓起——

脂压双降才能更彻底、不反弹

300年同仁堂首创的"山楂降压"的诞生,一举解决了高血压患者长期依赖西药"暴力降压"的难题,彻底扭转了西药毒素带来的三高问题(患病率高、致残率高、死亡率高)。服用1-2疗程,高血压稳步递减,不再依赖西药暴力降压。同仁堂山楂降压采用"溶脂降压配方"。

第一步,先溶脂。把低密度胆固醇和高密度脂蛋白,清除血管淤积,使硬化的血管恢复弹性,同时降低血稠度。第二步,再降压。使血脉保持畅通,促使小动脉血管扩张,使血管外围阻力降低,改善血液循环,使身体调控血压的能力根本恢复。同时能有效地消除长期使用化学药品引起的不良反应和药物依赖性,使血压达到正常,保持长期稳定,实现了血脂、血压双降的最佳效果。

◆同仁堂新疗法管用又省钱——

早晚服一次,降压保心脑

同仁堂"山楂降压"彻底打破了高血压对西药的长期依赖。目前,同仁堂"山楂降压",已被北京、上海、深圳、南京等150余家国家重点医院纳为高血压的临床首选药品。

不管你高血压患病的时间有多长,病情多严重,只要你每天坚持早晚服一次,即可从源头上祛除高血压和心脑疾病的发病隐患,恢复自身调节血压和血脂的能力,逆转高血压及并发症;从根本上做到在降压、稳压、疏通血管,同时还养护心、脑、肾,彻底摆脱了以损害身体为代价的西药降压方式,真正做到纯中药降压更安全、更彻底和更经济。

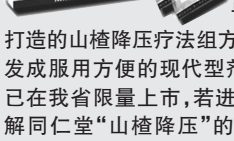

后记

同仁堂(南京分号)精心打造的山楂降压疗法组方已被开发成服用方便的现代型剂,首批已在我省限量上市,若进一步了解同仁堂"山楂降压"的独到之处,请拨打全省免费咨询热线:

400-8801-557

全省免费送药上门,药到付款

经销地址

●**合肥市**:养生大药房(三孝口邮局斜对面)南七光大药房(望江宾馆东大门南侧)百家惜药房(宿州路庐州烤鸭店对面)普济药房(乐善生育度食一楼药品专柜)德胜药房(阜阳路桥北10米)

●**安庆市**:迎江药房(市内医院旁)春源药房(汽车站对面)桐城:寿尔春药房(龙眠桥东侧)太湖:春天药房宿松:济民药房(园林路口百貨大楼旁)天天药房(电信局旁)潜山:天乐堂药房(潜山县解放路3号)怀宁:高河金华药房(金三角商贸城)枞阳:永泰药房(汽车北站向北20米)望江:仁康药房(书院路人民剧院对面)岳西:鑫瀚药房(大别山宾馆对面)

●**黄山市**:屯溪:尔康便民药房(安东路家得利三店对面)歙县:采芝堂药房(练江大桥东50米)徽州:中心药房(木竹公司对面)休宁:济仁药铺(老百貨公司一楼)太平:康福药房(关雲市场中医院对面)祁门:平安药房(县医院斜对面)黟县:新街药房(沿河西路西逆旁行街)

●**六安市**:惠兴药房(皖西路与公安路交口)舒城:舒洲药房(梅河路贸源商都对面)霍山:中兴药房(中兴北路荷香游园对面)金寨:金寨第四大药房霍邱:新世纪药房(观音阁菜场东门隔壁)

●**巢湖市**:康美药房(人民路市二院对面)无为:人民药房(县医院对面)庐江:城北药房(县二中斜对面)含山:益生堂药房(环峰小学旁)和县:为尔康药房(县购物中心)

●**阜阳市**:中心药房总店(商厦西100米)太和:鸿兴药房(镜湖宾馆西100米)颍上:同济药房(县医院对面)界首:春天药房(市防疫站对面)阜南:平价药房(县电视台对面)临泉:中心药房(百盈购物东30米)

●**亳州市**:光明药房(海顿酒店对面)蒙城:鼓楼药房(老鼓楼东)利辛:东方药房(城关派出所楼下)

●**淮北市**:玉峰药房(火车站广场)养生堂药房濉溪:城北药房(三提口批发市场隔壁)萧县:方育堂药房(加油站对面)

●**淮南市**:康平药房(朝阳医院斜对面)、新胜平价药房(百盛假日酒店楼下)寨家岗:天平药房

●**宿州市**:人民药房(新汽车站南)、兴华药房(苏果超市下)、长寿药房(人武部对面)、仲景药房(百盛园对面)

泗县:平安药房(文庙大酒店旁)灵璧:康复缘药房(南关桥头)

●**蚌埠市**:工农药房(工农路9号)、德康药房(延安路第二人民医院对面)怀远:光华药房(南门口)固镇:赵太和药房(县人民医院正对面)五河:仁和堂药房

●**铜陵市**:百草堂药房(铜官山医政府对面)

●**芜湖市**:民生药房(九华山路现代妇科医院斜对面)、宝芝林药房(雲盛山路老行政中心大洞度向东50米)

●**池州市**:南方药房(老温州商贸城)东至:好得快药房(县水务局正对面0566-7019463)、旭升药房(原政府招待所门面)青阳:宝灵药房(富阳路32号)

●**滁州市**:永康药房(市长逢汽车站南大门对面)、仁顺堂药房(红三环大酒店对面)定远:宏生堂药房(人民路保险公司楼下)明光:真芝堂药房(汽车站向北100米联通楼下)