华微电子大幅反弹 强势明显

热股追踪

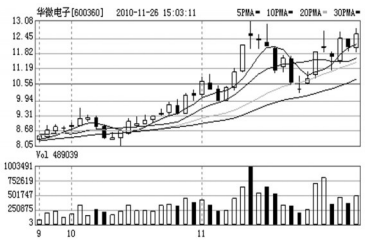

华微电子主要生产功率半导体器件，产品应用于消费电子、绿色照明、工业控制等，目前6英寸功率半导体生产线开工率不断提高，上半年已完成第二代T系列VDMOS开发，其中部分批量投放市场，获得开关电源、LCD领域客户认同。凭借着自身优势，相信之后会有更好的发展。 杨晓春

今年前三季度公司实现总收入8.78亿元，同比增长7.5%；实现净利润7023万元，实现每股收益0.13元。单看第三季度，收入3.05亿元，环比小幅下滑，净利润2698万元，同比增长6.9%，环比增长11.5%。光大证券分析师认为，公司第三季度收入环比小幅下滑而利润增长的主要原因是三季度综合毛利率环比上升2.2个百分点，估计这是附加值更高的MOS产品占收入比重提升造成的。

从公司7月份发布的公告来看，今年以来公司6英寸线出货量持续上升，预计至年底可达每月2万片的水平，超过盈亏平衡点并开始盈利，预计第四季度公司6英寸线即可开始盈利。

公司的IBT研发目前已取得突破性进展，15A/1200V IGBT产品在三家客户通过小批量认证。IGBT产品目前主要应用在电机、UPS、变频家电等工业控制和消费电子产品中，具有广阔市场前景。

分析师预计公司2010年EPS0.20元，在假设2011年MOS月均出货3.5万片的前提下，预计2011年保底EPS0.36元，并有冲击0.40元的潜力。

主力狙击手

王亚伟提前下“马”片仔癀 后来者更猛

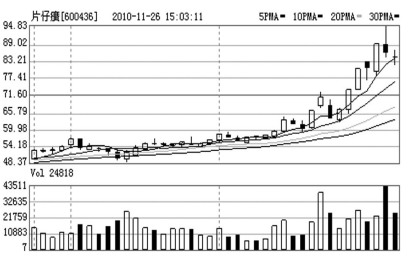

尽管大盘从11月12日下跌开始的10个交易日中，沪指最大跌幅超过11%，但医药股却呈现出一片繁华的局面。其中片仔癀(600436)更是三度涨停，期间最大涨幅达到54%，俨然成为大盘调整中的一道靓丽风景线。

片仔癀启动初期因连续大涨在16日出现在公开信息中，走势稳健的片仔癀突然快速拉升让多家机构乱了“阵脚”，连续三日中四家机构合计卖出5485万元。17日，片仔癀在机构减仓不利因素影响下“悲剧”跌停。减仓机构还在庆幸逃过一劫时，片仔癀又开始了暴涨之旅。22日该股再次现身公开信息，其中机构一改空头思维开始大举追涨。三日中共有四家机构合计买入6426万元，折合90余万股，加仓幅度超过该股流通股本1%。

查阅历史报告发现，去年中报中，王亚伟操盘的华夏大盘开始出现在股东名单中，随后在三季度中大幅加仓至670万股。但片仔癀不温不火的走势使得王亚伟坚定了调仓换股的决心，在今年一季度和二季度中，王亚伟分别减持217万股、82万股。在该股创出历史新高的三季度中，华夏大盘更是从十大流通股东名单中消失，“一哥”明显踏空了本轮暴涨行情。华夏红利基金、普惠证券投资基金、招商优质成长基金在大涨前也出现不同程度的减仓，但仍有所保留。比起踏空的王亚伟，它们要“幸福”很多。

“炒股最大的悲剧就是，骑上了黑马却在爆发之前选择主动下马。”

星空社区 WWW.XKSQ.NET

星理财 星股门诊

问：东湖高新(600133)、新华锦(600735)和文山电力(600995)可不可以卖出？

答：东湖高新有反弹潜力，可以暂时持有；新华锦短线上攻，建议盘中高点了结；文山电力注意双头颈线附近压力，可先了结。

问：丰原药业(000153)和东凌粮油(000893)什么价位可以买？

答：药业股龙头华神集团已经走弱，建议丰原药业冲高及时了结。东凌粮油注意28.2元一带技术压力。

问：双林股份(300100)如何操作？

答：趋势初成，消化上市首日上影线压力，业绩优良。可继续持有。

问：海油工程(600583)深套，后市如何操作？

答：技术性反弹可期，注意均线下压，可换股。

强势点评

西藏药业 乘风破浪 一往无前

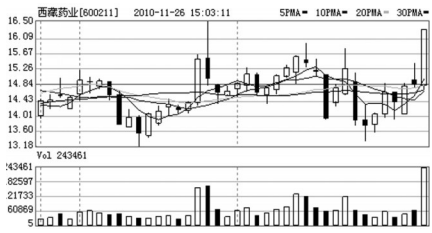

异动原因：

抗癌药物主题连续出现涨停异动股引起市场关注，并带动疫苗、基因医药股活跃，西藏药业盘中一度冲击涨停。

投资亮点：

1、公司具备世界上独一无二丰富藏药资源，西藏特殊高原气候(平均海拔高、太阳辐射强、昼夜温差大)赋予藏药成分特殊、药力强效、天然环保等特点。主导产品诺迪康系列药品作为西藏政府扶持重点，疗效好并可替代进口药等明显优势。

2、公司拥有国家一类新药冻干重组人脑利钠肽，是治疗心衰的基因药物。

选股技巧

主力吸货时的蛛丝马迹

许多人都想掌握主力的踪迹，今天给大家提供几种寻找主力的方法。

(一)、吸货手法：

1)、在技术图形上突然破坏原有的通道，并设法击穿重要的技术支撑位，引发技术派炒手的止损盘，形成股价阶段性向淡形态，然后趁机吸货。

2)、利用市场人气低迷，一边打压股价一边悄悄买入，虽然大市似乎没有出头之日，但个股股价就是跌不下去，只是在一定范围内窄幅波动，甚至有时候突然放量。

(二)、吸货时成交量的变化规律：

1)、股价下跌的底部区域原本成交量极度萎缩的情况下，从某一天开始有温和放量但又不引人注目，之后连续多天一直维持这一水平，每天成交极为接近，而不像后来那样时大时小，这种变化不是偶然的，而是主力有计划地吸货造成的。

2)、在下跌底部区域个股的成交量由不规则的变化到有规则的变化，成交量温和递增，同时股价也小幅走高，这种情况反映出主力较为急切的进货心情，这种成交量和股价形态出现后，股价大幅攀升便指日可待。

(三)、主力吸货时的K线形态：

1)、在个股股价的底部区域反复出现十字星、倒T字型和T字型，这些线不断出现，每天的收盘价大致相当，主力成本位于上、下线之间或稍高一点，这些K线的出现是十分明显的主力进货痕迹。

2)、在底部区域以小阳线缓步推升，底部渐高，但这些阳线还没有达到足以引起人们注意的程度，当主力以大量和大阳拉起股价时，人们才如梦初醒。

机构淘金

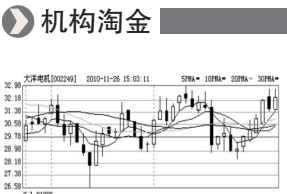

骑白马

大洋电机(002249)公司主要从事微特电机的开发、生产和销售，公司为空调电机龙头，公司主导产品为空调配套用风机负载类电机，国内市场占有率约20%列第2位。

二级市场上，该股稳步上扬，后市仍有上扬可能，可持筹。

千金药业(600479)：基本药物如果放量，对公司将是锦上添花：明年很可能是基本药物放量的拐点，千金药业将是其中弹性最大的品种，对公司而言，将是锦上添花。盘面向上突破，强烈推荐。

选黑马

华峰氨纶(002064)今年以来，下游纺织行业需求持续回暖，氨纶产品售价进一步回升。二级市场上，该股短线反弹良好，预计后市仍有上升空间，可适当关注。

奇正藏药(002287)：公司是国内最大的藏药生产企业，主要从事新型藏药的研发、生产和销售。在中国外用止痛药物市场连续六年销售排名第一。“统一配送”政策陆续实施，给整个医药行业带来前所未有的发展机遇。二级市场上，该股短线反弹良好，关注量能变化。

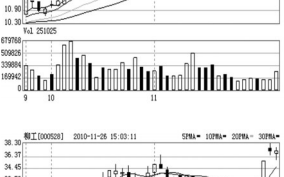

找概念

柳工(000528)公司挖掘机业务已经突破了积累阶段，进入快速成长期。预测公司2010~2012年收益分别为2.35/3.20/4.21元，净利润复合增速超30%。低吸。

首开股份(600376) 北京地产国企中的龙头公司，直属于市国资委。公司涉足商品房开发和保障房建设，京内土地储备丰富，并已启动全国性扩张战略。股价底部整固，可介入。

国元证券 GUOYUAN SECURITIES
国元证券“理财大讲堂”
每周六上午9:30-11:30开讲
咨询电话:0551-2650939 2615542
地址:合肥市宿州路20号 合肥宿州路证券营业部

徽商期货 贴心服务
客服电话:4008878707
研发热线:0551-2867116
短信服务:外盘信息、操作提示、实时行情
培训体系:徽商期货学院、期货培训知识班、各类投资报告会、研讨会
套保方案提供:贴近市场,量身制定
客服电话:4008878707
网 址:www.hsqh888.com
地 址:安徽合肥市芜湖路258号

华安期货 HUA'AN futures
客服呼叫中心系统试运行
请拨打400-8820-628
公司网址:www.haqh.com
地址:合肥市长江中路419号华安期货大厦

华安证券 HUAAN SECURITIES
华安e家手机证券
(赢家版、赢通版)
免费下载,手机网址wap.hazq.com 客服热线96518

交通银行 BANK OF COMMUNICATIONS
电话:2637336;2636979