许广全在阜阳检查指导体彩销售工作

10月19日，省体育局副局长许广全、体育彩票管理中心副主任陈文清等人一行来到阜阳市检查指导体育彩票销售工作。许广全在检查现场表示，希望优秀网点能够起到表率作用，继续为彩民提供优质的服务，为体育彩票发行事业做出更大的贡献。

体彩

肥东男子巢湖打工刮中“绿翡翠”头奖

小伙中奖25万元竟疑是假的

进入十月以来，体彩“顶呱刮”即开型彩票在我省的销量节节高升，出奖率同样不甘落后。继10月9日芜湖市中出“黑珍珠”25万元后，顶呱刮另一经典“绿翡翠”25万大奖日前又降临巢湖。

10月20日上午，一位1987年出生的小伙子小吴来到了安徽省体育彩票管理中心兑取奖金。看上去有些紧张的小吴手里拿着的是一张“绿翡翠”即开型体育彩票，票面显示他中的是25万元大奖。

“绿翡翠”属“顶呱刮”老票，自从重出江湖后不断给彩民朋友送上惊喜。据小吴介绍，他是肥东县人，现在在巢湖市打工，自从两年前顶呱刮上市以来他就一直在坚持购买，之前也中过一些小奖。这张中大奖的彩票是他在巢湖市的一家体彩站点购买的。当时他购买了15张“绿翡翠”彩票，刮到第六张的时候，他发现“你的号码”中有一个数字与“中奖号码”中的一个数字相同。小吴意识到这张彩票中奖了，于是慢慢地刮开金额部分，映入眼帘的是250000元。小吴说，由于自己的性格过于谨慎，对于很多事他都持有一种怀疑的态度，甚至一开始他还怀疑过这家体彩店是不是真的。发现中大奖后，小吴还不敢相信这是真的，他总觉得会不会彩票是假的，于是，小吴当即请假回到肥东老家，经过仔细验证，又核对了很多遍，这才相信自己真的中了25万元大奖！

据了解，进入十月以来，我省“顶呱刮”大奖也是接连出现，除了小吴中得的这个“绿翡翠”25万元大奖外，10月9日，芜湖的一位幸运彩民刮中“黑珍珠”25万元，而在10月14日，合肥市的一对“80后”情侣也摘得“摇钱树”10万元大奖。

最后，小吴告诉工作人员，顶呱刮上市以后，自己对“顶呱刮”的公益性质一直铭记在心，“每刮十元就有一元支援灾区”，基于这个原因他对“顶呱刮”更加情有独钟。他说：“不中也不遗憾，想想可能灾区现在的救援物资里或许就有自己的那一份，感觉很欣慰。”

李高峰 黄士庚

超级大乐透 7星彩 排列3
顶呱刮 11选5 竞彩
安徽省体彩中心协办
http://www.ahtc.gov.cn
安徽体彩开通手机购彩，
移动用户发88到10658388
开通(月租3元)

彩民·故事

幸运彩小盘玩法也疯狂
彩民揽奖2.4万

超级大乐透的幸运彩是从后区12个数字中选出两个数字进行投注，设了一个奖级，即两数全中奖金60元。

在滁州市22242网点有这样一位王先生，非常迷恋超级大乐透幸运彩，熟悉他的彩民都戏称他为“后区王子”，他每次看中的号码总要买个几十倍一百多倍。在大乐透10120期，王先生非常看中06和10两个号码，当时好友说可能这期后区会出11，在犹豫之后，王先生相信自己的判断，毅然选择06和10，买了8注，分别进行50倍和30倍投注，当晚一下就中了24000元。

王先生的朋友得知他中奖后，对他竖起了大拇指，王先生得意地说：“彩票靠的是运气，考的是眼力，如果我要是相信你后区选11进行投注的话，这24000元就得和我说‘BeyBey’了。”

我们了解到，王先生平日偏向和一些中、小盘玩法打交道，因其具有精湛的投注技巧，屡屡都能取得丰硕收获。凭借对数字的敏感及对“幸运彩”玩法的轻车熟路，然后进行大手笔多注倍投，竟频繁创得佳绩。

华康

专家荐彩

排列三第(10288-10294)期分析
下周关注形态双质双

本周回顾

跨度5命中273、538，跨度7命中047，跨度3命中747；“双大质”命中273，“大合大”命中747；热组合命中210，冷态复式命中210、538；4胆组六命中047；和值命中047；

一、跨度推荐：3、5、4、7；

二、不定位二码预测:27、16、08、48；

三、七码组六：1346789；

四、以9为胆组六选23注：049、059、089、129、149、169、189、239、249、259、269、279、289、349、389、459、469、479、489、589、679、689、789；

五、复式推荐：04689-01234-04689。

近期综合分析

和值走向：近10期中和值大小偏差为16，10期中最大和值为19，最小和值为03，单双和值比为6:4，预计近期将以双单数和值为主，关注和值：12、10、11、13。

号码分析

百位：从近10期号码走势特点看，该位置质合号码比为6:4；从近期走势看，该位置合数号码应有所回升；关注号码：0、2、4、5、8；

十位：从近10期号码走势特点看，该位置单双号码比为4:6；从近期走势看，该位置单数号码应有所回升；关注号码：2、3、5、7、8；

个位：从近10期号码走势特点看，该位置质合号码比为6:4；从近期走势看，该位置合数号码应有所回升；关注号码：0、2、6、8、9；

形态推荐：单大单、双质双、小合单、双单大；

热组合推荐：合单小(04689-13579-01234)历史最长遗漏42期，目前遗漏14期，出246次，重点关注；

冷态复式(04679-02459-01469)历史最长遗漏34期，目前遗漏113期，共出219次，适当关注。

作者系安徽省体彩中心讲师团成员，淮北市体彩知名分析师：幸运星

安徽电脑体彩开奖最新时间

彩票名称	开奖时间	播出(刊登)时间
7星彩	每周二、五、日	1.电视：中央电视台体育频道《体育世界》栏目21:50~22:00,如因赛事冲突，将在21:55~22:00安排滚动字幕播报开奖;旅游卫视“天天体彩”21:00; 2.电台：中央人民广播电台《中国之声》21:00,次日12:55(重播); 3.报纸：市场星报、中国体育报、中国体彩报; 4.中国体彩网20:50发布。
排列3、5	天天开奖	
22选5	天天开奖	
足彩	每周一	
31选7	每周一、四、六	
超级大乐透	每周一、三、六	

足球彩票9岁啦！
彰显体彩风范，竞猜久久精彩

2001年10月22日，足球彩票的面世开创了中国体育彩票竞猜游戏的先河，2010年10月22日，中国足球彩票即将迎来她九岁的生日，她为我们呈现的是九年来足球竞猜游戏日渐成熟，遍地开花的喜人景象。

上市九年，中国足球彩票凭借合理的玩法结构、丰富的竞猜内容、科学的技术系统和管理体系，赢得了大批的彩民拥趸，足彩也用足球的激情和大奖的惊喜回报给广大彩民，让大家在互动竞猜中体验足球和彩票带来的别样乐趣。

长年守号中万元奖

10月9日，滁州市乌衣镇彩民老王长年所守号码终于如愿以偿获得大乐透118期三等奖1.3万元。

10月8日下午，老王还是和往常一样来到了镇上的21026网点，由于老王每次买大乐透都是守自己固定的号码，所以业主李老板对他的号码是再熟悉不过了。见老王进门，李老板就把老王的两注守号给打印出来了。老王话也不多，拿票付钱就走人，每天的投注过程就是这样简单平常。不过，10月9日，幸运终于落到了老王的头上，当晚他花4元买的号码中了1.3万元大奖。

张浩
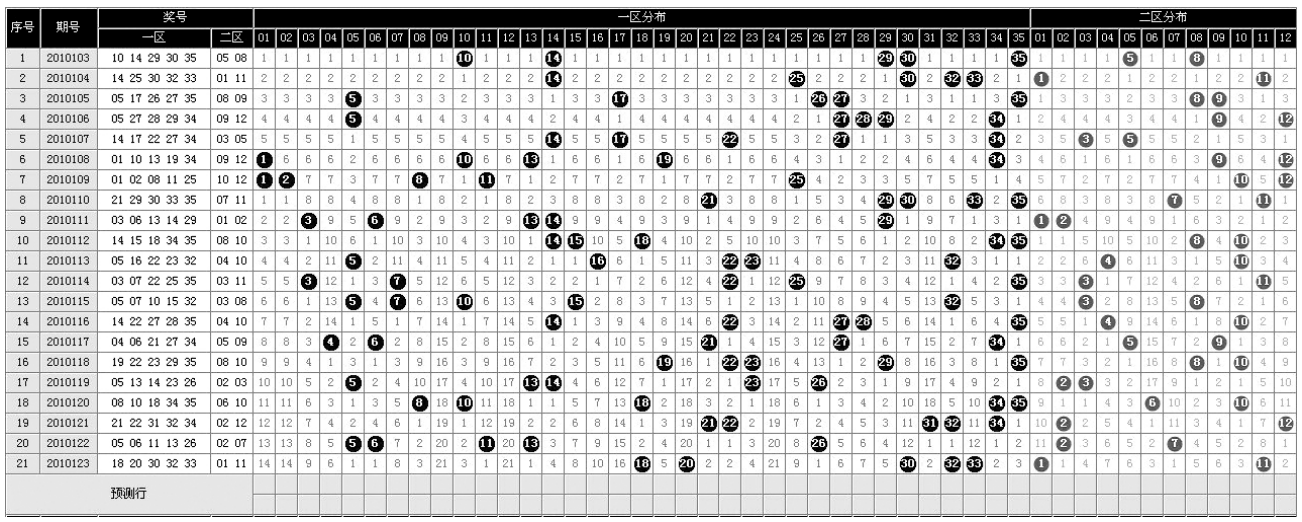
超级大乐透近期开奖号码走势图